ИНФОРМАЦИОННЫЕ МАТЕРИАЛЫ ПО ПОРЫВАМ ВЕТРА НА ТЕРРИТОРИИ САРАТОВСКОЙ ОБЛАСТИ (ОТ 13.10.2021 НА 14.10.2021)

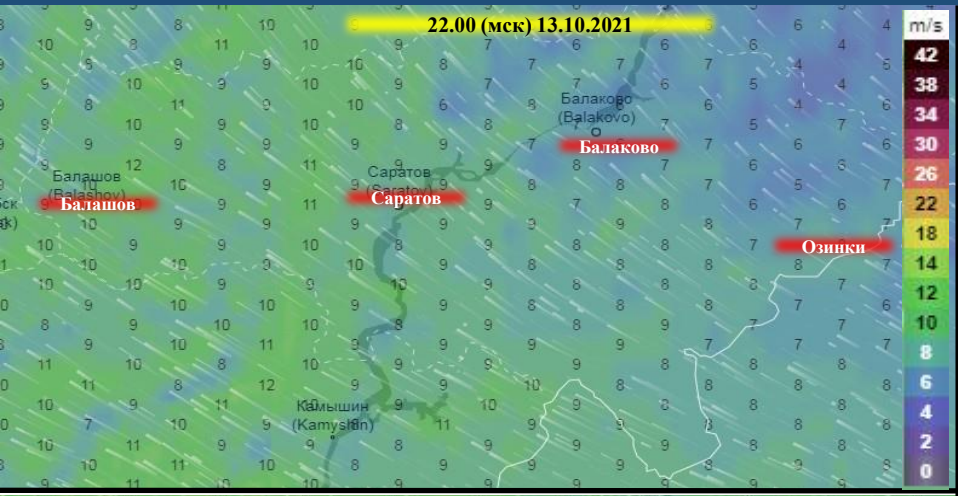

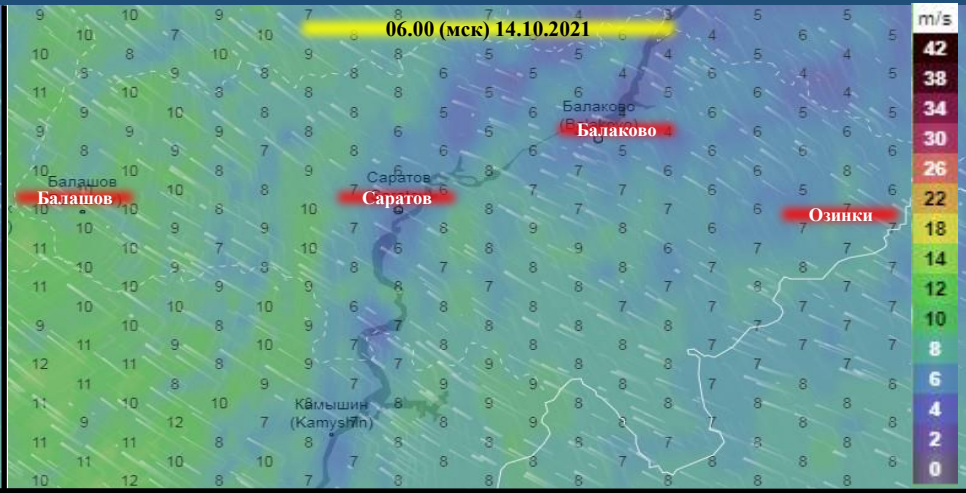

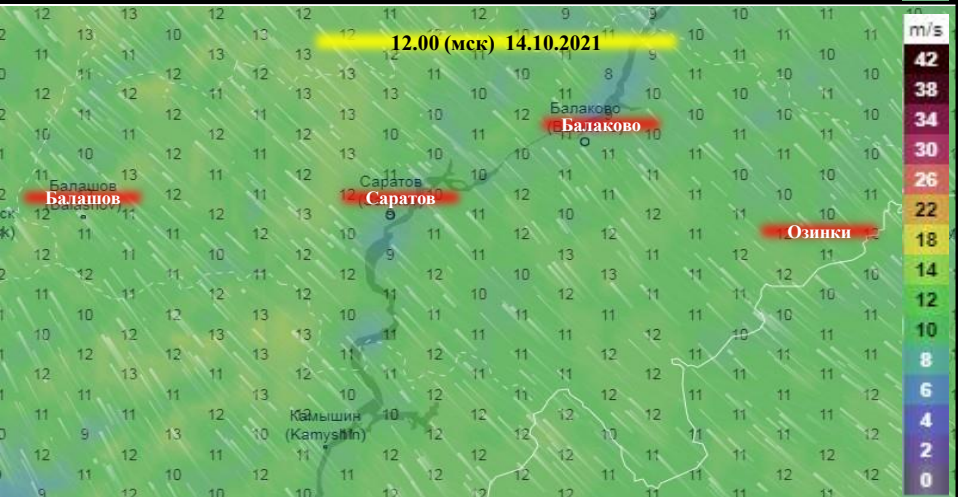

ИНФОРМАЦИОННЫЕ МАТЕРИАЛЫ ПО ПОРЫВАМ ВЕТРА НА ТЕРРИТОРИИ САРАТОВСКОЙ ОБЛАСТИ (РИСК НАРУШЕНИЯ ЭЛЕКТРОСНАБЖЕНИЯ НА 14.10.2021)

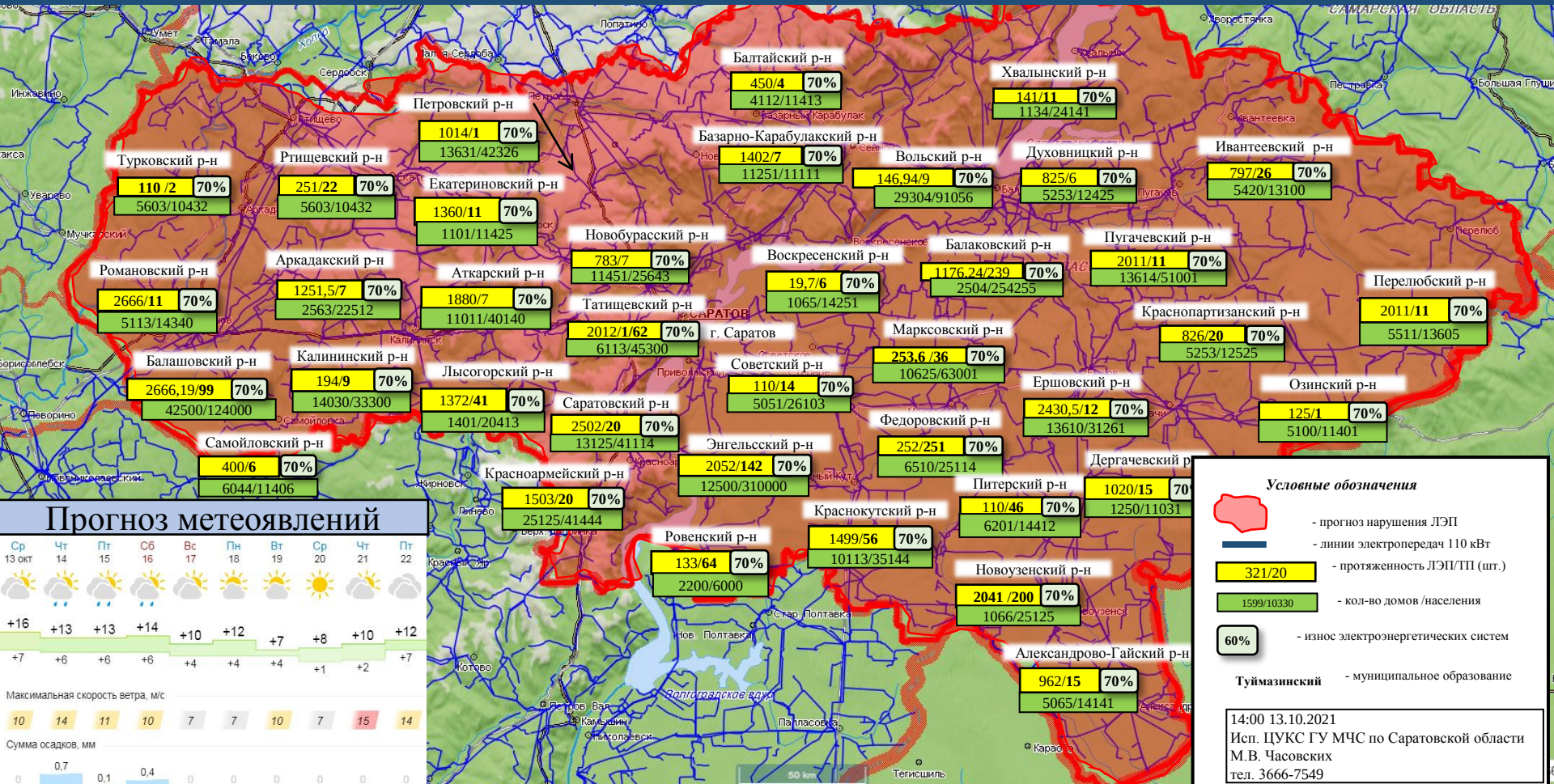

ИНФОРМАЦИОННЫЕ МАТЕРИАЛЫ ПО ПОРЫВАМ ВЕТРА НА ТЕРРИТОРИИ САРАТОВСКОЙ ОБЛАСТИ (РИСК НАРУШЕНИЯ ЭЛЕКТРОСНАБЖЕНИЯ НА 14.10.2021)

Трехмерная модель

Прогноз метеоявлений

	Ср 13 окт	Чт 14	Пт 15	Сб 16	Вс 17	Пн 18	Вт 19	Ср 20	Чт 21	Пт 22
	+16	+13	+13	+14	+10	+12	+7	+8	+10	+12
	+7	+6	+6	+6	+4	+4	+4	+1	+2	+7
Максимальная скорость ветра, м/с	10	14	11	10	7	7	10	7	15	14
Сумма осадков, мм	0	0,7	0,1	0,4	0	0	0	0	0	0

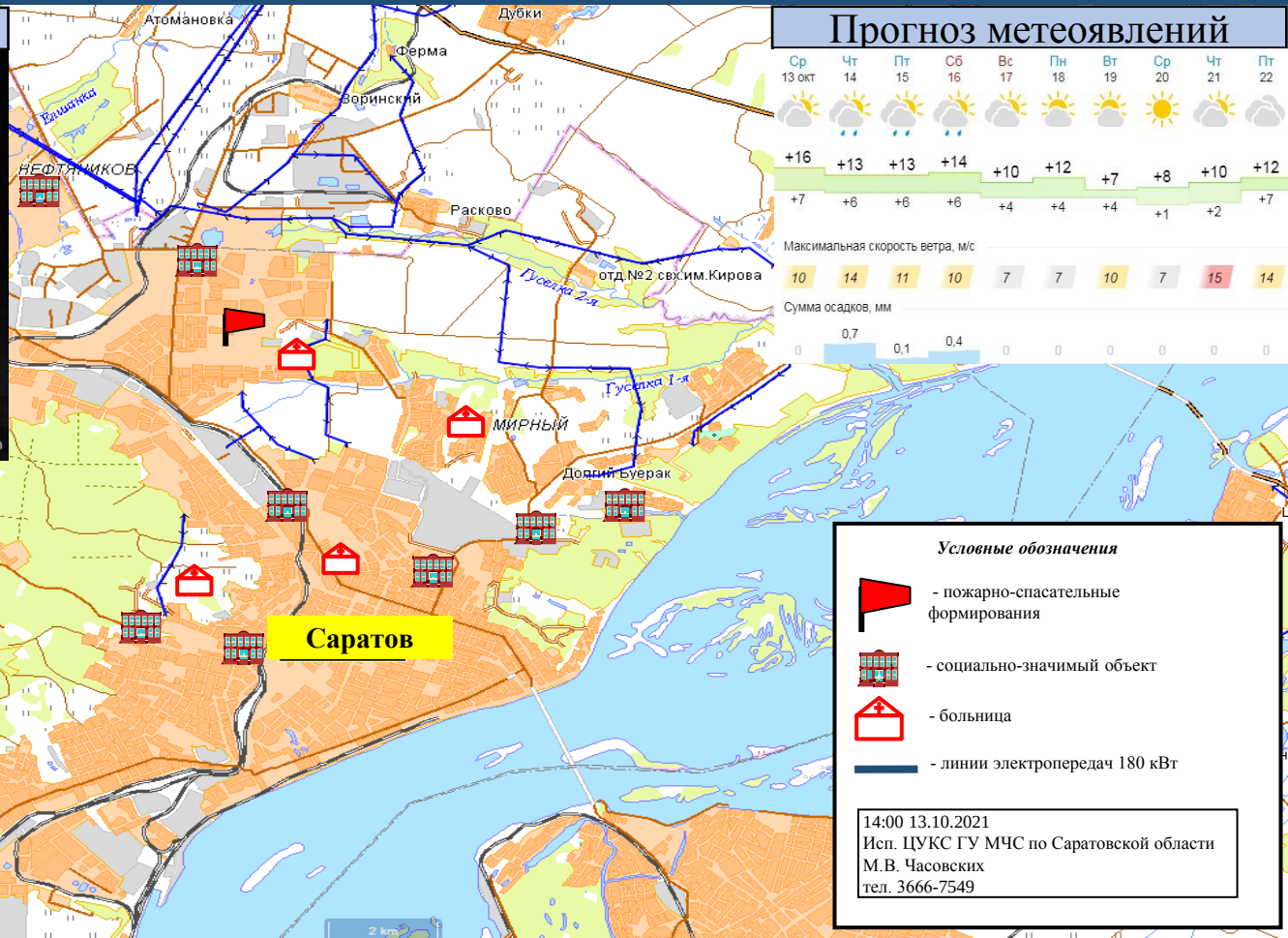

ИНФОРМАЦИОННЫЕ МАТЕРИАЛЫ ПО ПОРЫВАМ ВЕТРА НА ТЕРРИТОРИИ САРАТОВСКОЙ ОБЛАСТИ (РИСК НАРУШЕНИЯ ЭЛЕКТРОСНАБЖЕНИЯ НА 14.10.2021)

Балашовский район

Трехмерная модель

Прогноз метеоявлений

	Ср 13 окт	Чт 14	Пт 15	Сб 16	Вс 17	Пн 18	Вт 19	Ср 20	Чт 21	Пт 22
	+16	+13	+13	+14	+10	+12	+7	+8	+10	+12
	+7	+6	+6	+6	+4	+4	+4	+1	+2	+7
Максимальная скорость ветра, м/с	10	14	11	10	7	7	10	7	15	14
Сумма осадков, мм	0	0,7	0,1	0,4	0	0	0	0	0	0

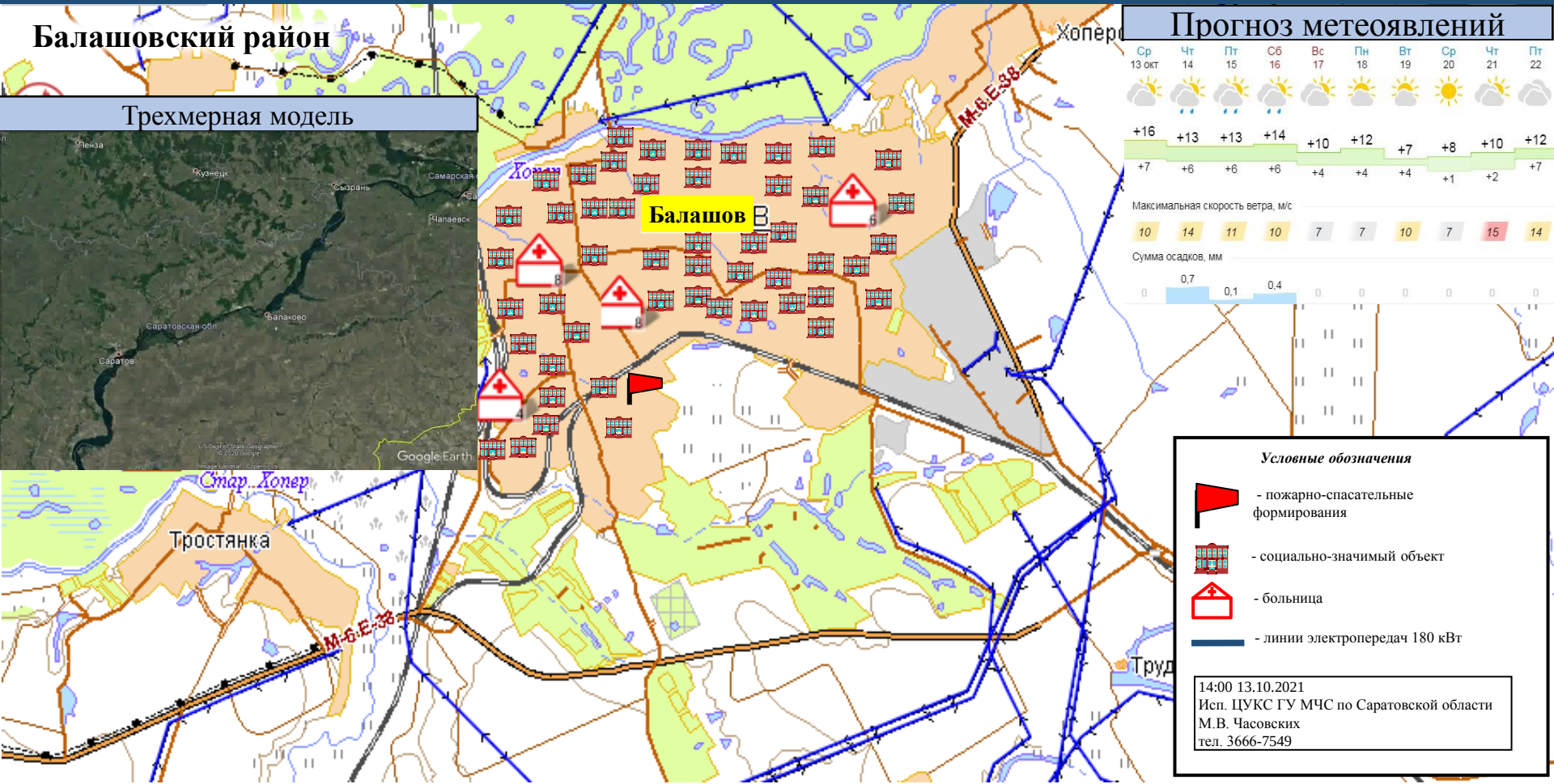

Условные обозначения

- пожарно-спасательные формирования
- социально-значимый объект
- больница
- линии электропередач 180 кВт

14:00 13.10.2021
Исп. ЦУКС ГУ МЧС по Саратовской области
М.В. Часовских
тел. 3666-7549

ИНФОРМАЦИОННЫЕ МАТЕРИАЛЫ ПО ПОРЫВАМ ВЕТРА НА ТЕРРИТОРИИ САРАТОВСКОЙ ОБЛАСТИ (РИСК НАРУШЕНИЯ ЭЛЕКТРОСНАБЖЕНИЯ НА 14.10.2021)

Красноармейский район

Трехмерная модель

Прогноз метеоявлений

	Ср 13 окт	Чт 14	Пт 15	Сб 16	Вс 17	Пн 18	Вт 19	Ср 20	Чт 21	Пт 22
	+16	+13	+13	+14	+10	+12	+7	+8	+10	+12
	+7	+6	+6	+6	+4	+4	+4	+1	+2	+7
Максимальная скорость ветра, м/с	10	14	11	10	7	7	10	7	15	14
Сумма осадков, мм	0	0,7	0,1	0,4	0	0	0	0	0	0

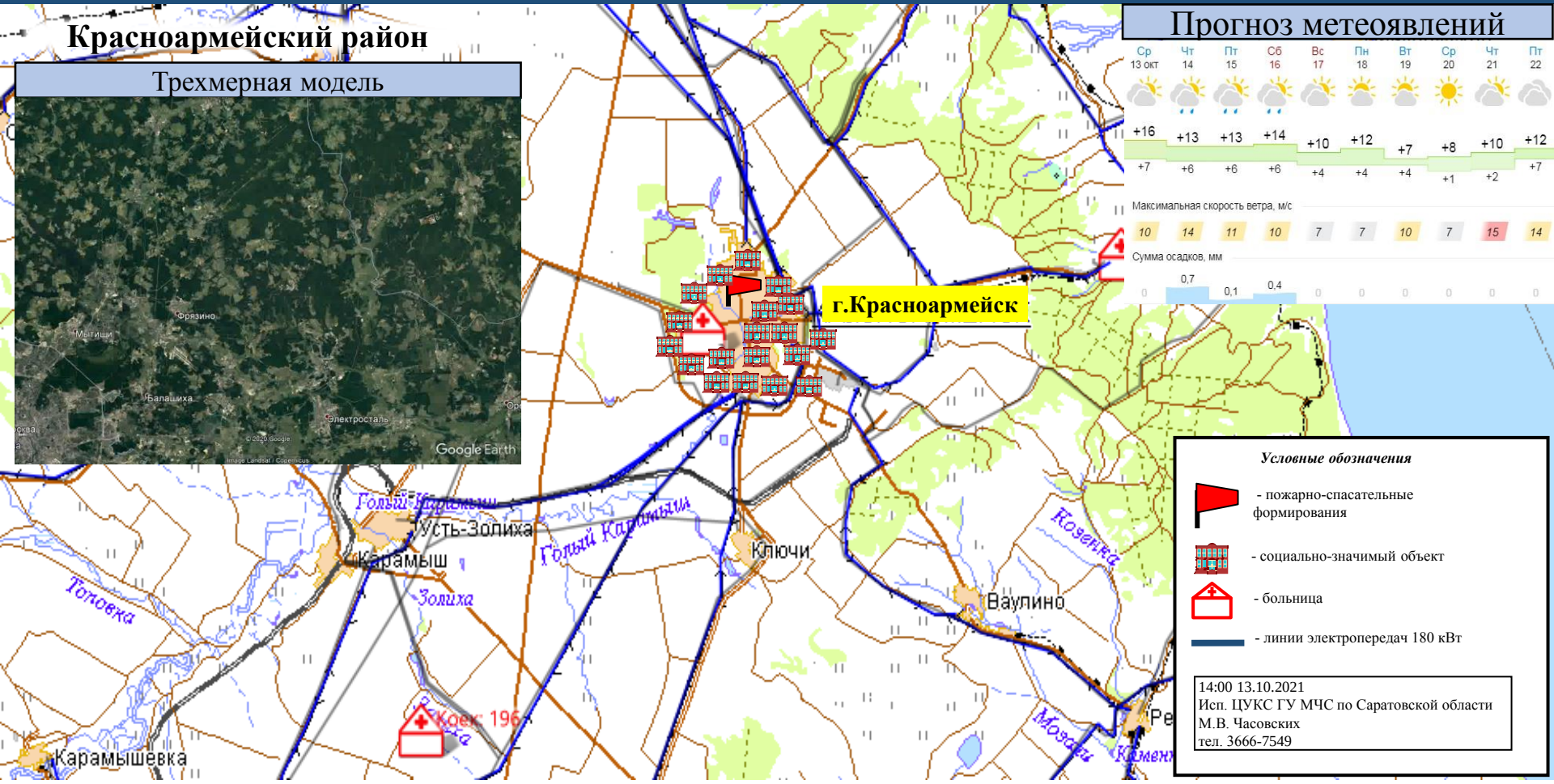

Условные обозначения

- пожарно-спасательные формирования
- социально-значимый объект
- больница
- линии электропередач 180 кВт

14:00 13.10.2021
Исп. ЦУКС ГУ МЧС по Саратовской области
М.В. Часовских
тел. 3666-7549

ИНФОРМАЦИОННЫЕ МАТЕРИАЛЫ ПО ПОРЫВАМ ВЕТРА НА ТЕРРИТОРИИ САРАТОВСКОЙ ОБЛАСТИ (РИСК НАРУШЕНИЯ ЭЛЕКТРОСНАБЖЕНИЯ НА 14.10.2021)

Новобурасский район

Трехмерная модель

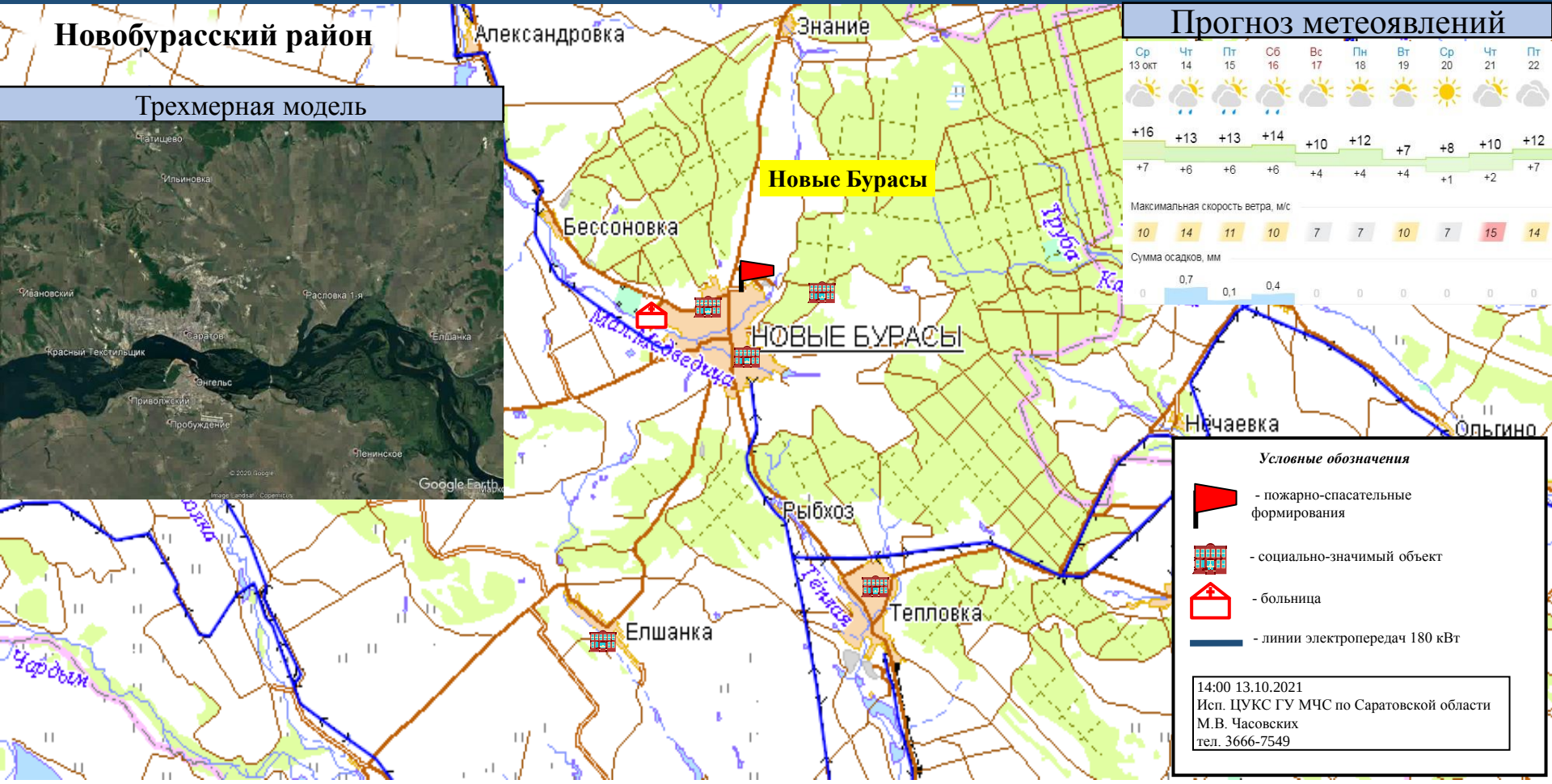

Прогноз метеоявлений

	Ср 13 окт	Чт 14	Пт 15	Сб 16	Вс 17	Пн 18	Вт 19	Ср 20	Чт 21	Пт 22
	+16	+13	+13	+14	+10	+12	+7	+8	+10	+12
	+7	+6	+6	+6	+4	+4	+4	+1	+2	+7
Максимальная скорость ветра, м/с	10	14	11	10	7	7	10	7	15	14
Сумма осадков, мм	0	0,7	0,1	0,4	0	0	0	0	0	0

ИНФОРМАЦИОННЫЕ МАТЕРИАЛЫ ПО ПОРЫВАМ ВЕТРА НА ТЕРРИТОРИИ САРАТОВСКОЙ ОБЛАСТИ (РИСК НАРУШЕНИЯ ЭЛЕКТРОСНАБЖЕНИЯ НА 14.10.2021)

Базарно-Карабулакский район

Трехмерная модель

Прогноз метеоявлений

	Ср 13 окт	Чт 14	Пт 15	Сб 16	Вс 17	Пн 18	Вт 19	Ср 20	Чт 21	Пт 22
	+16	+13	+13	+14	+10	+12	+7	+8	+10	+12
	+7	+6	+6	+6	+4	+4	+4	+1	+2	+7
Максимальная скорость ветра, м/с	10	14	11	10	7	7	10	7	15	14
Сумма осадков, мм	0	0,7	0,1	0,4	0	0	0	0	0	0

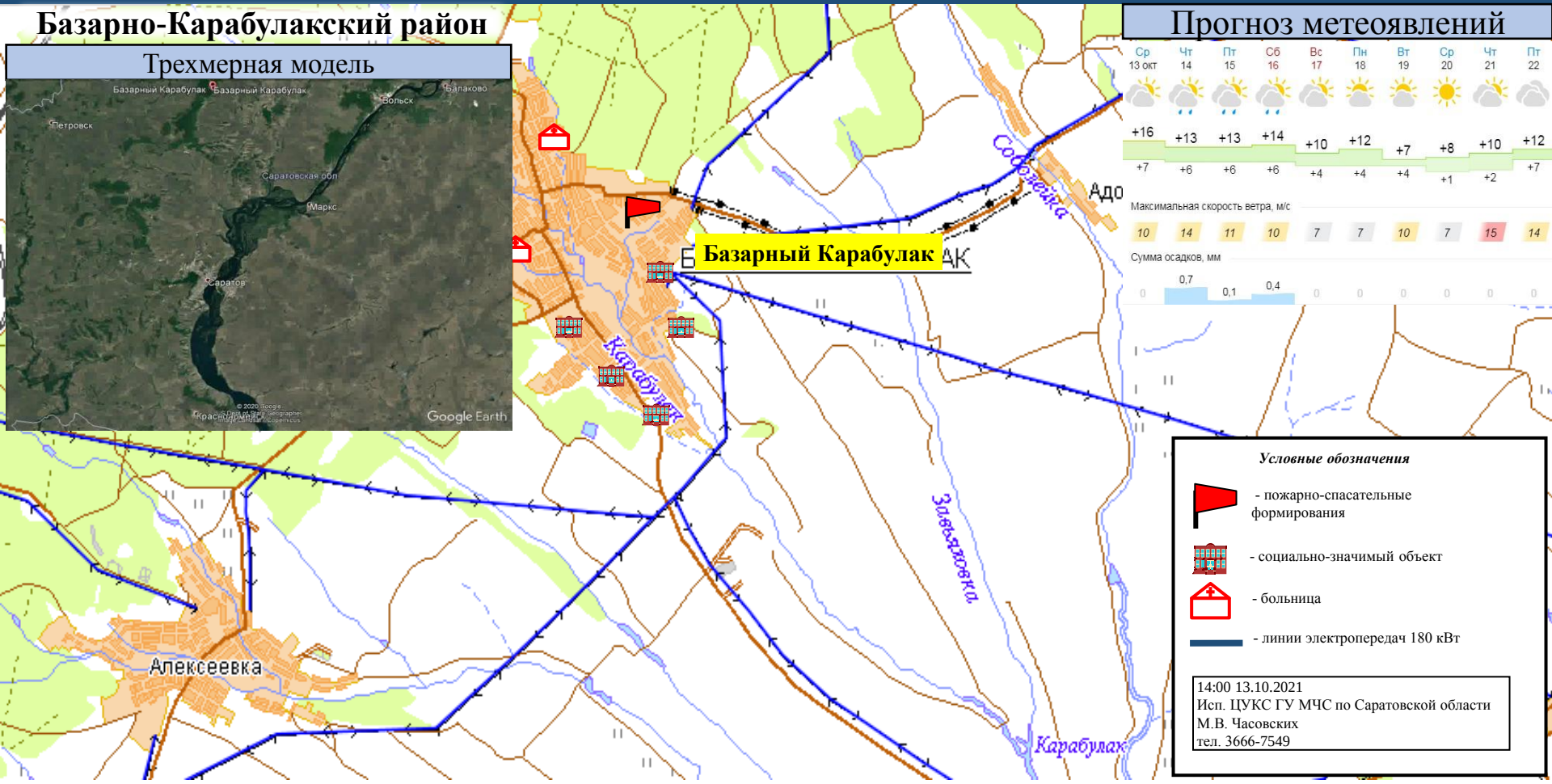

Условные обозначения

- пожарно-спасательные формирования
- социально-значимый объект
- больница
- линии электропередач 180 кВт

14:00 13.10.2021
Исп. ЦУКС ГУ МЧС по Саратовской области
М.В. Часовских
тел. 3666-7549

ИНФОРМАЦИОННЫЕ МАТЕРИАЛЫ ПО ПОРЫВАМ ВЕТРА НА ТЕРРИТОРИИ САРАТОВСКОЙ ОБЛАСТИ (РИСК НАРУШЕНИЯ ЭЛЕКТРОСНАБЖЕНИЯ НА 14.10.2021)

Балтайский район

Трехмерная модель

Прогноз метеоявлений

Ср 13 окт	Чт 14	Пт 15	Сб 16	Вс 17	Пн 18	Вт 19	Ср 20	Чт 21	Пт 22
+16 / +7	+13 / +6	+13 / +6	+14 / +6	+10 / +4	+12 / +4	+7 / +4	+8 / +1	+10 / +2	+12 / +7

Максимальная скорость ветра, м/с

10	14	11	10	7	7	10	7	15	14

Сумма осадков, мм

0	0,7	0,1	0,4	0	0	0	0	0	0

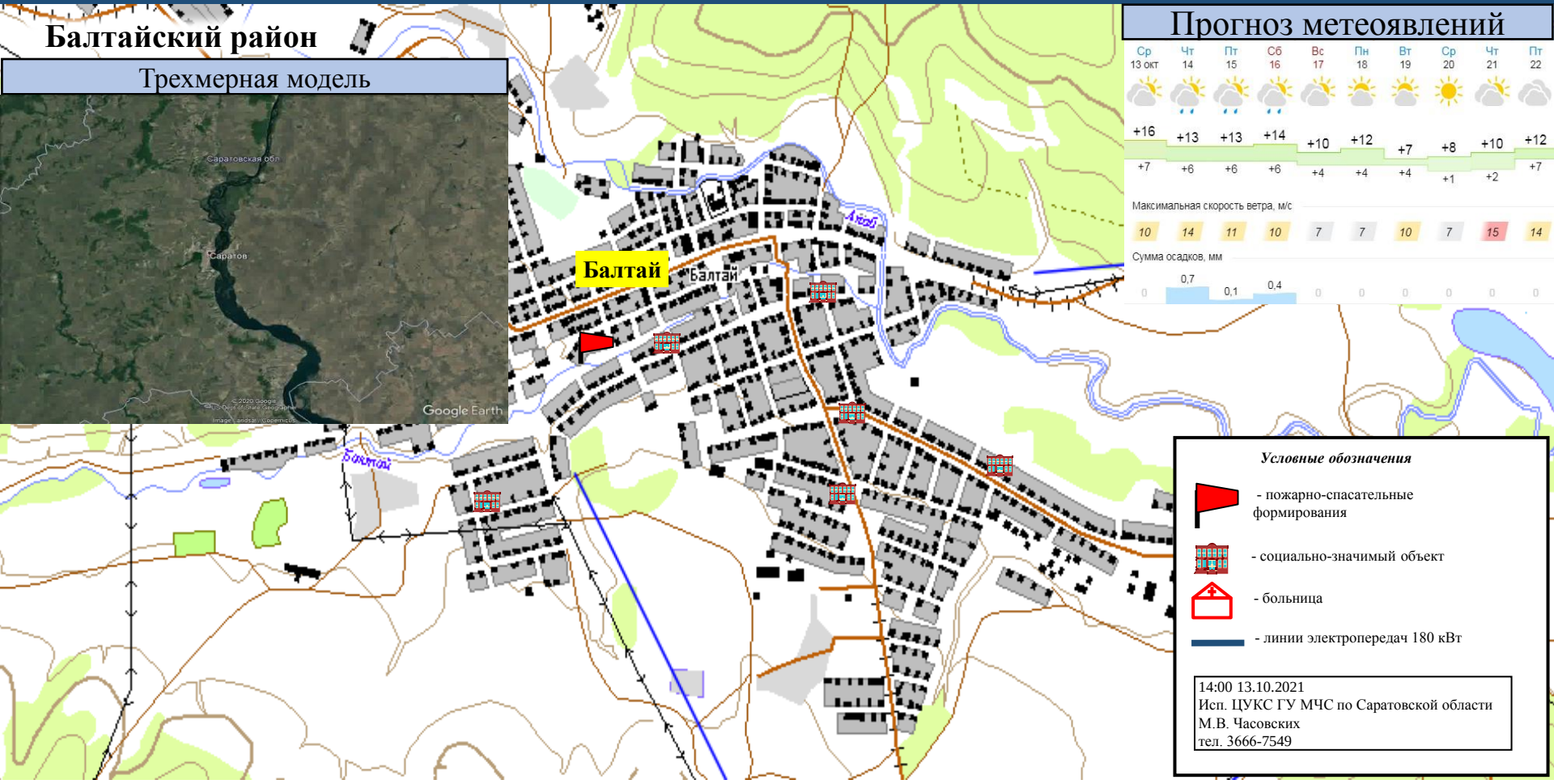

Условные обозначения

- пожарно-спасательные формирования
- социально-значимый объект
- больница
- линии электропередач 180 кВт

14:00 13.10.2021
Исп. ЦУКС ГУ МЧС по Саратовской области
М.В. Часовских
тел. 3666-7549

ИНФОРМАЦИОННЫЕ МАТЕРИАЛЫ ПО ПОРЫВАМ ВЕТРА НА ТЕРРИТОРИИ САРАТОВСКОЙ ОБЛАСТИ (РИСК НАРУШЕНИЯ ЭЛЕКТРОСНАБЖЕНИЯ НА 14.10.2021)

Хвалынский район

Трехмерная модель

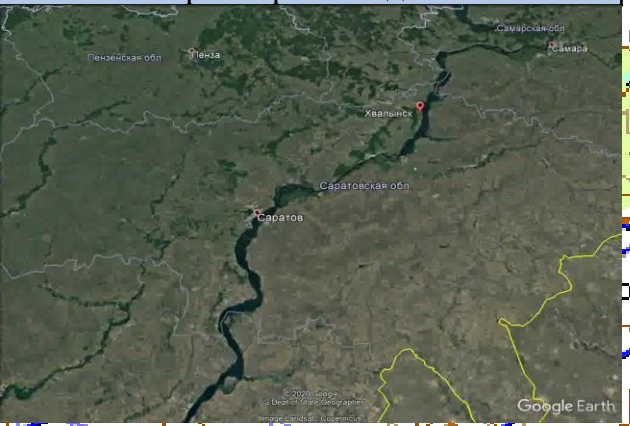

Прогноз метеоявлений

	Ср 13 окт	Чт 14	Пт 15	Сб 16	Вс 17	Пн 18	Вт 19	Ср 20	Чт 21	Пт 22
	+16	+13	+13	+14	+10	+12	+7	+8	+10	+12
	+7	+6	+6	+6	+4	+4	+4	+1	+2	+7
Максимальная скорость ветра, м/с	10	14	11	10	7	7	10	7	15	14
Сумма осадков, мм	0	0,7	0,1	0,4	0	0	0	0	0	0

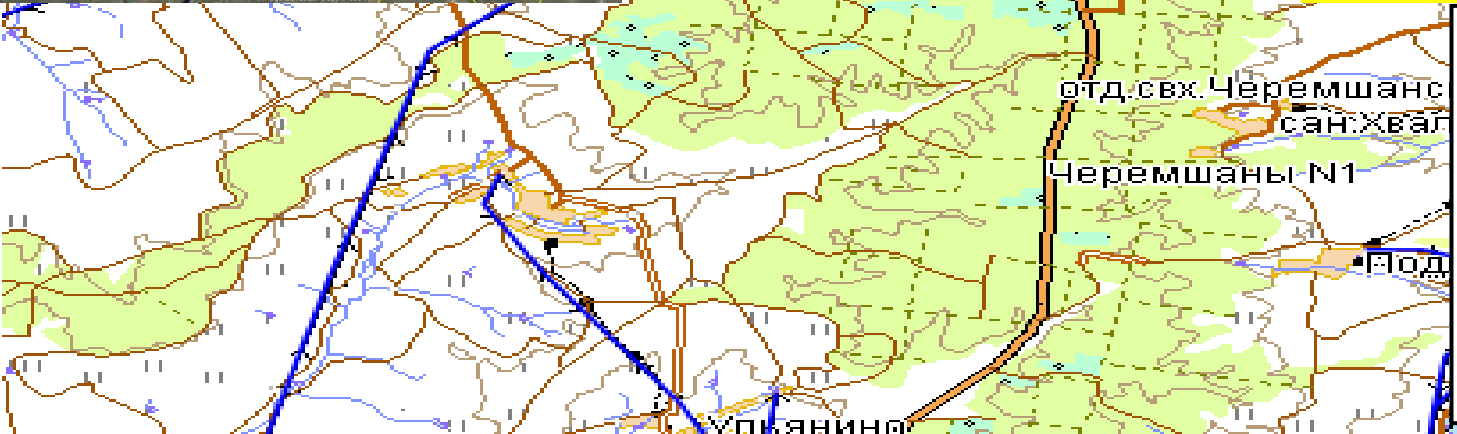

Условные обозначения

- пожарно-спасательные формирования
- социально-значимый объект
- больница
- линии электропередач 180 кВт

14:00 13.10.2021
Исп. ЦУКС ГУ МЧС по Саратовской области
М.В. Часовских
тел. 3666-7549

ИНФОРМАЦИОННЫЕ МАТЕРИАЛЫ ПО ПОРЫВАМ ВЕТРА НА ТЕРРИТОРИИ САРАТОВСКОЙ ОБЛАСТИ (РИСК НАРУШЕНИЯ ЭЛЕКТРОСНАБЖЕНИЯ НА 14.10.2021)

Петровский район

Трехмерная модель

Прогноз метеоявлений

Ср 13 окт	Чт 14	Пт 15	Сб 16	Вс 17	Пн 18	Вт 19	Ср 20	Чт 21	Пт 22
+16	+13	+13	+14	+10	+12	+7	+8	+10	+12
+7	+6	+6	+6	+4	+4	+4	+1	+2	+7

Максимальная скорость ветра, м/с

10	14	11	10	7	7	10	7	15	14

Сумма осадков, мм

0	0,7	0,1	0,4	0	0	0	0	0	0

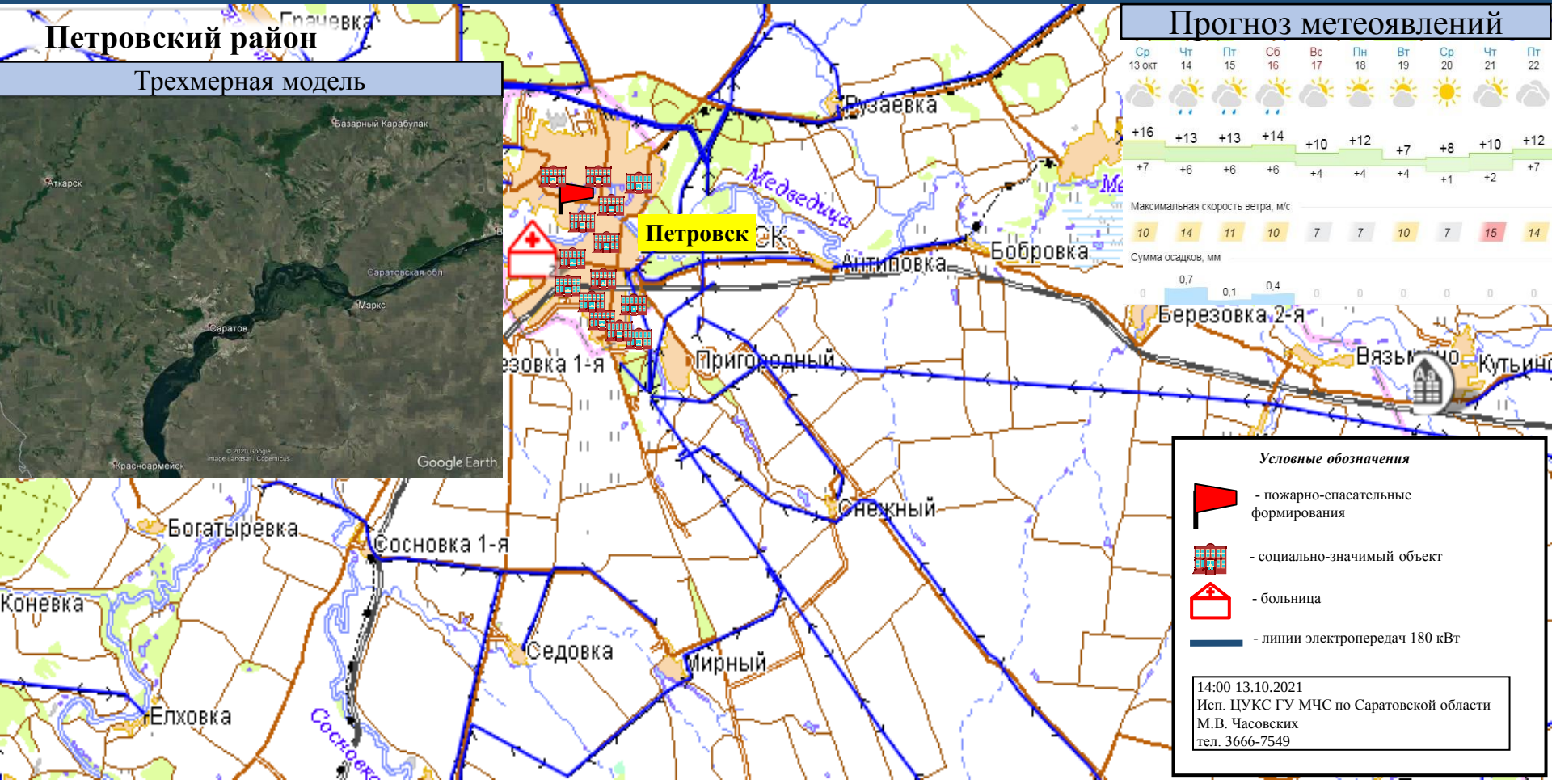

Условные обозначения

- пожарно-спасательные формирования
- социально-значимый объект
- больница
- линии электропередач 180 кВт

14:00 13.10.2021
Исп. ЦУКС ГУ МЧС по Саратовской области
М.В. Часовских
тел. 3666-7549

ИНФОРМАЦИОННЫЕ МАТЕРИАЛЫ ПО ПОРЫВАМ ВЕТРА НА ТЕРРИТОРИИ САРАТОВСКОЙ ОБЛАСТИ (РИСК НАРУШЕНИЯ ЭЛЕКТРОСНАБЖЕНИЯ НА 14.10.2021)

Перелюбский район

Трехмерная модель

Прогноз метеоявлений

Ср 13 окт	Чт 14	Пт 15	Сб 16	Вс 17	Пн 18	Вт 19	Ср 20	Чт 21	Пт 22
+16 / +7	+13 / +6	+13 / +6	+14 / +6	+10 / +4	+12 / +4	+7 / +4	+8 / +1	+10 / +2	+12 / +7
Максимальная скорость ветра, м/с									
10	14	11	10	7	7	10	7	15	14
Сумма осадков, мм									
0	0,7	0,1	0,4	0	0	0	0	0	0

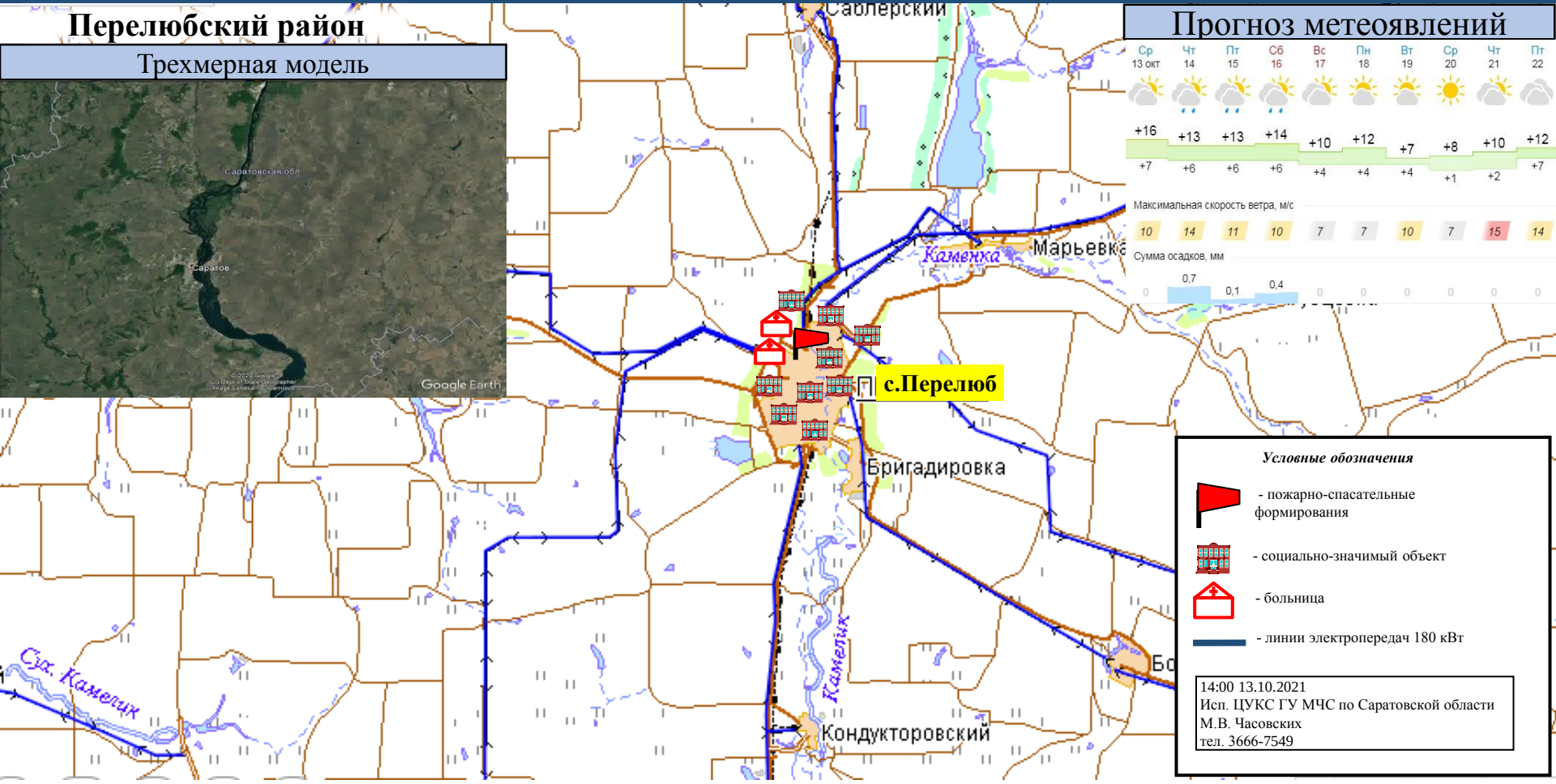

Условные обозначения

- пожарно-спасательные формирования
- социально-значимый объект
- больница
- линии электропередач 180 кВт

14:00 13.10.2021
Исп. ЦУКС ГУ МЧС по Саратовской области
М.В. Часовских
тел. 3666-7549

ИНФОРМАЦИОННЫЕ МАТЕРИАЛЫ ПО ПОРЫВАМ ВЕТРА НА ТЕРРИТОРИИ САРАТОВСКОЙ ОБЛАСТИ (РИСК НАРУШЕНИЯ ЭЛЕКТРОСНАБЖЕНИЯ НА 14.10.2021)

Новоузенский район

Трехмерная модель

Прогноз метеоявлений

Ср 13 окт	Чт 14	Пт 15	Сб 16	Вс 17	Пн 18	Вт 19	Ср 20	Чт 21	Пт 22
+16	+13	+13	+14	+10	+12	+7	+8	+10	+12
+7	+6	+6	+6	+4	+4	+4	+1	+2	+7

Максимальная скорость ветра, м/с

10	14	11	10	7	7	10	7	15	14

Сумма осадков, мм

0	0,7	0,1	0,4	0	0	0	0	0	0

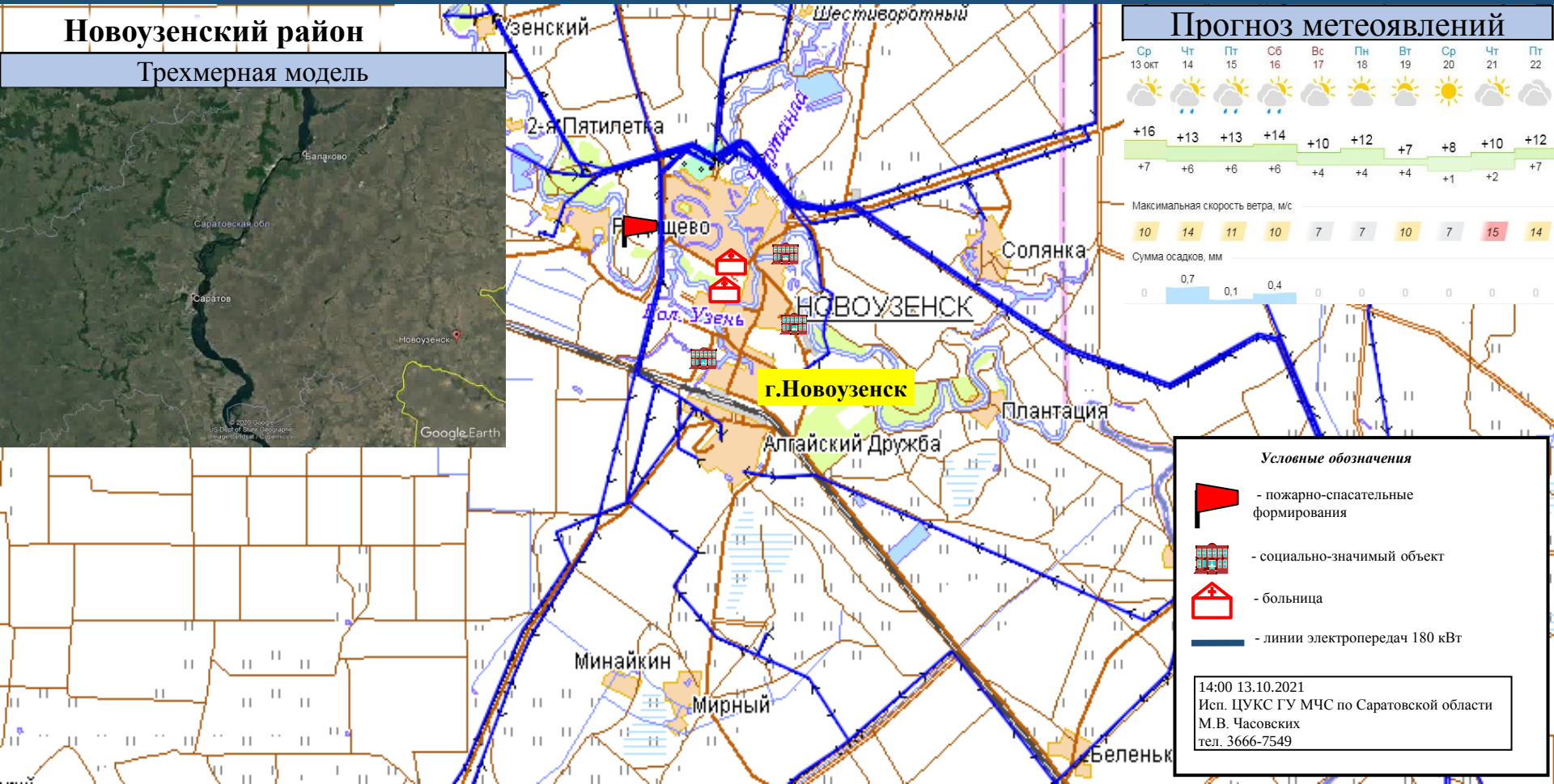

Условные обозначения

- пожарно-спасательные формирования
- социально-значимый объект
- больница
- линии электропередач 180 кВт

14:00 13.10.2021
Исп. ЦУКС ГУ МЧС по Саратовской области
М.В. Часовских
тел. 3666-7549

ИНФОРМАЦИОННЫЕ МАТЕРИАЛЫ ПО ПОРЫВАМ ВЕТРА НА ТЕРРИТОРИИ САРАТОВСКОЙ ОБЛАСТИ (РИСК НАРУШЕНИЯ ЭЛЕКТРОСНАБЖЕНИЯ НА 14.10.2021)

Пугачевский район

Трехмерная модель

Прогноз метеоявлений

	Ср 13 окт	Чт 14	Пт 15	Сб 16	Вс 17	Пн 18	Вт 19	Ср 20	Чт 21	Пт 22
	+16	+13	+13	+14	+10	+12	+7	+8	+10	+12
	+7	+6	+6	+6	+4	+4	+4	+1	+2	+7
Максимальная скорость ветра, м/с	10	14	11	10	7	7	10	7	15	14
Сумма осадков, мм	0	0,7	0,1	0,4	0	0	0	0	0	0

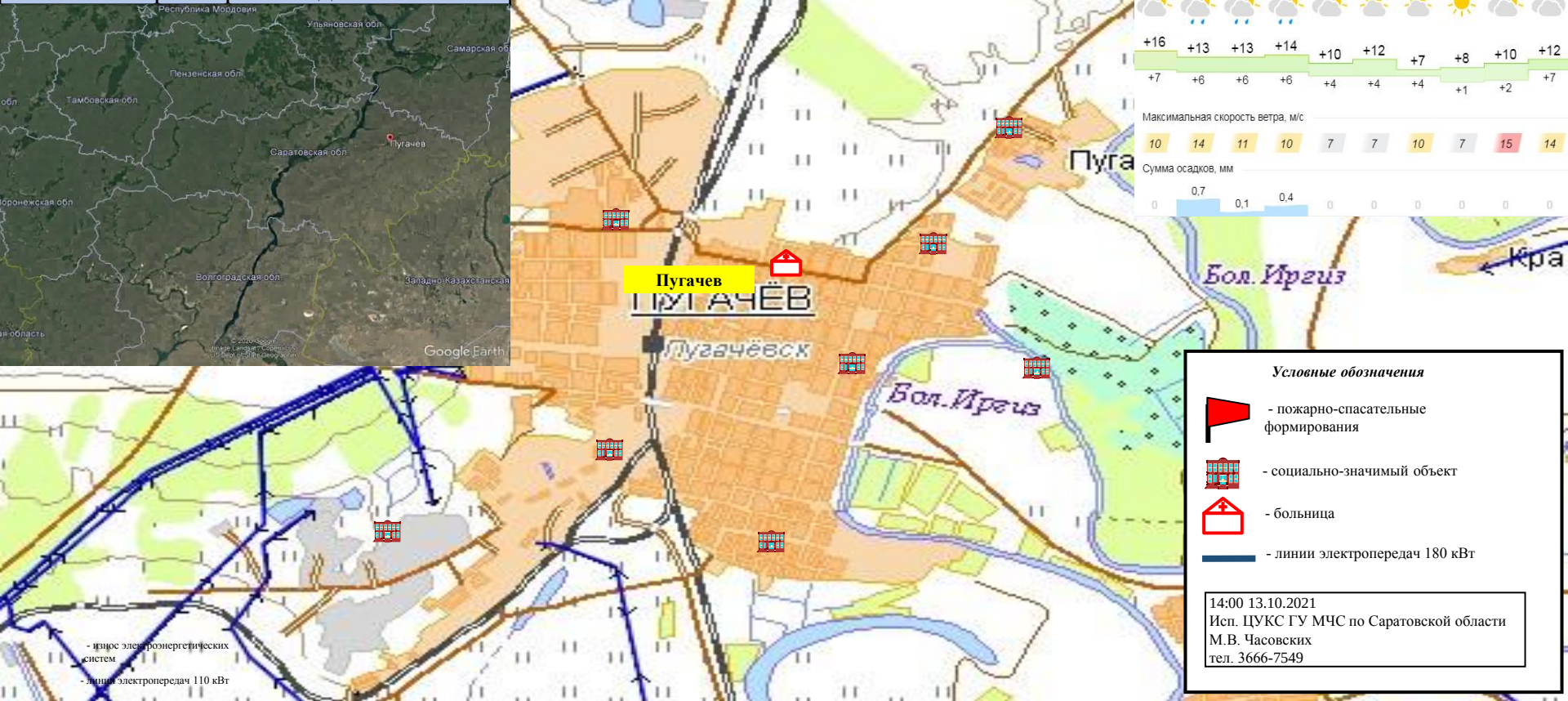

Условные обозначения

- пожарно-спасательные формирования
- социально-значимый объект
- больница
- линии электропередач 180 кВт

14:00 13.10.2021
Исп. ЦУКС ГУ МЧС по Саратовской области
М.В. Часовских
тел. 3666-7549

ИНФОРМАЦИОННЫЕ МАТЕРИАЛЫ ПО ПОРЫВАМ ВЕТРА НА ТЕРРИТОРИИ САРАТОВСКОЙ ОБЛАСТИ (РИСК НАРУШЕНИЯ ЭЛЕКТРОСНАБЖЕНИЯ НА 14.10.2021)

Балаковский район

Трехмерная модель

Прогноз метеоявлений

	Ср 13 окт	Чт 14	Пт 15	Сб 16	Вс 17	Пн 18	Вт 19	Ср 20	Чт 21	Пт 22
	+16	+13	+13	+14	+10	+12	+7	+8	+10	+12
	+7	+6	+6	+6	+4	+4	+4	+1	+2	+7
Максимальная скорость ветра, м/с	10	14	11	10	7	7	10	7	15	14
Сумма осадков, мм	0	0,7	0,1	0,4	0	0	0	0	0	0

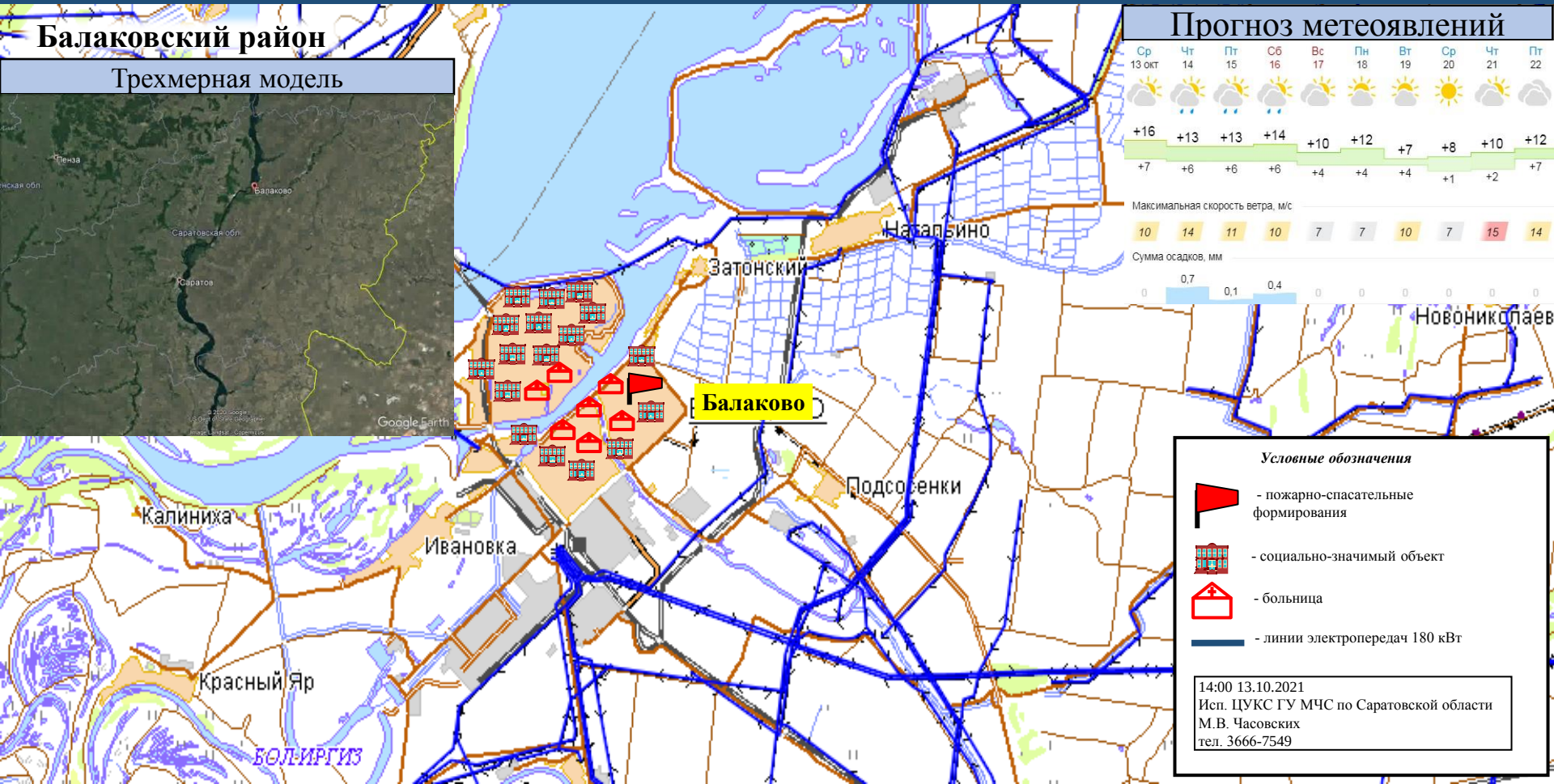

Условные обозначения

- пожарно-спасательные формирования
- социально-значимый объект
- больница
- линии электропередач 180 кВт

14:00 13.10.2021
Исп. ЦУКС ГУ МЧС по Саратовской области
М.В. Часовских
тел. 3666-7549

ИНФОРМАЦИОННЫЕ МАТЕРИАЛЫ ПО ПОРЫВАМ ВЕТРА НА ТЕРРИТОРИИ САРАТОВСКОЙ ОБЛАСТИ (РИСК НАРУШЕНИЯ ЭЛЕКТРОСНАБЖЕНИЯ НА 14.10.2021)

Ершовский район

Трехмерная модель

Прогноз метеоявлений

Ср 13 окт	Чт 14	Пт 15	Сб 16	Вс 17	Пн 18	Вт 19	Ср 20	Чт 21	Пт 22
+16 / +7	+13 / +6	+13 / +6	+14 / +6	+10 / +4	+12 / +4	+7 / +4	+8 / +1	+10 / +2	+12 / +7

Максимальная скорость ветра, м/с

10	14	11	10	7	7	10	7	15	14

Сумма осадков, мм

0	0,7	0,1	0,4	0	0	0	0	0	0

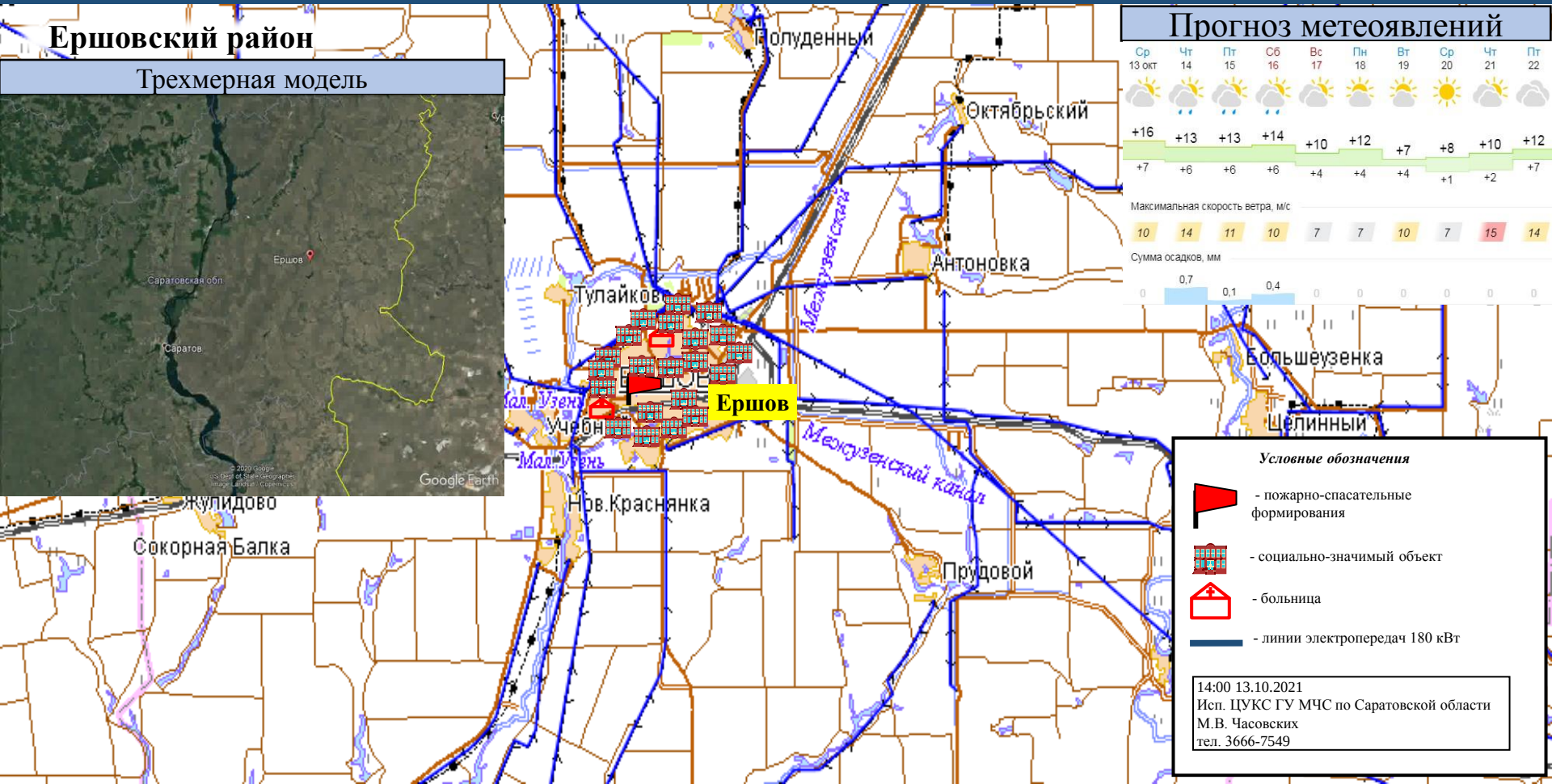

Условные обозначения

- пожарно-спасательные формирования
- социально-значимый объект
- больница
- линии электропередач 180 кВт

14:00 13.10.2021
Исп. ЦУКС ГУ МЧС по Саратовской области
М.В. Часовских
тел. 3666-7549

ИНФОРМАЦИОННЫЕ МАТЕРИАЛЫ ПО ПОРЫВАМ ВЕТРА НА ТЕРРИТОРИИ САРАТОВСКОЙ ОБЛАСТИ (РИСК НАРУШЕНИЯ ЭЛЕКТРОСНАБЖЕНИЯ НА 14.10.2021)

Александрово-Гайский район

Трехмерная модель

Прогноз метеоявлений

Ср 13 окт	Чт 14	Пт 15	Сб 16	Вс 17	Пн 18	Вт 19	Ср 20	Чт 21	Пт 22
+16 / +7	+13 / +6	+13 / +6	+14 / +6	+10 / +4	+12 / +4	+7 / +4	+8 / +1	+10 / +2	+12 / +7
Максимальная скорость ветра, м/с									
10	14	11	10	7	7	10	7	15	14
Сумма осадков, мм									
0	0,7	0,1	0,4	0	0	0	0	0	0

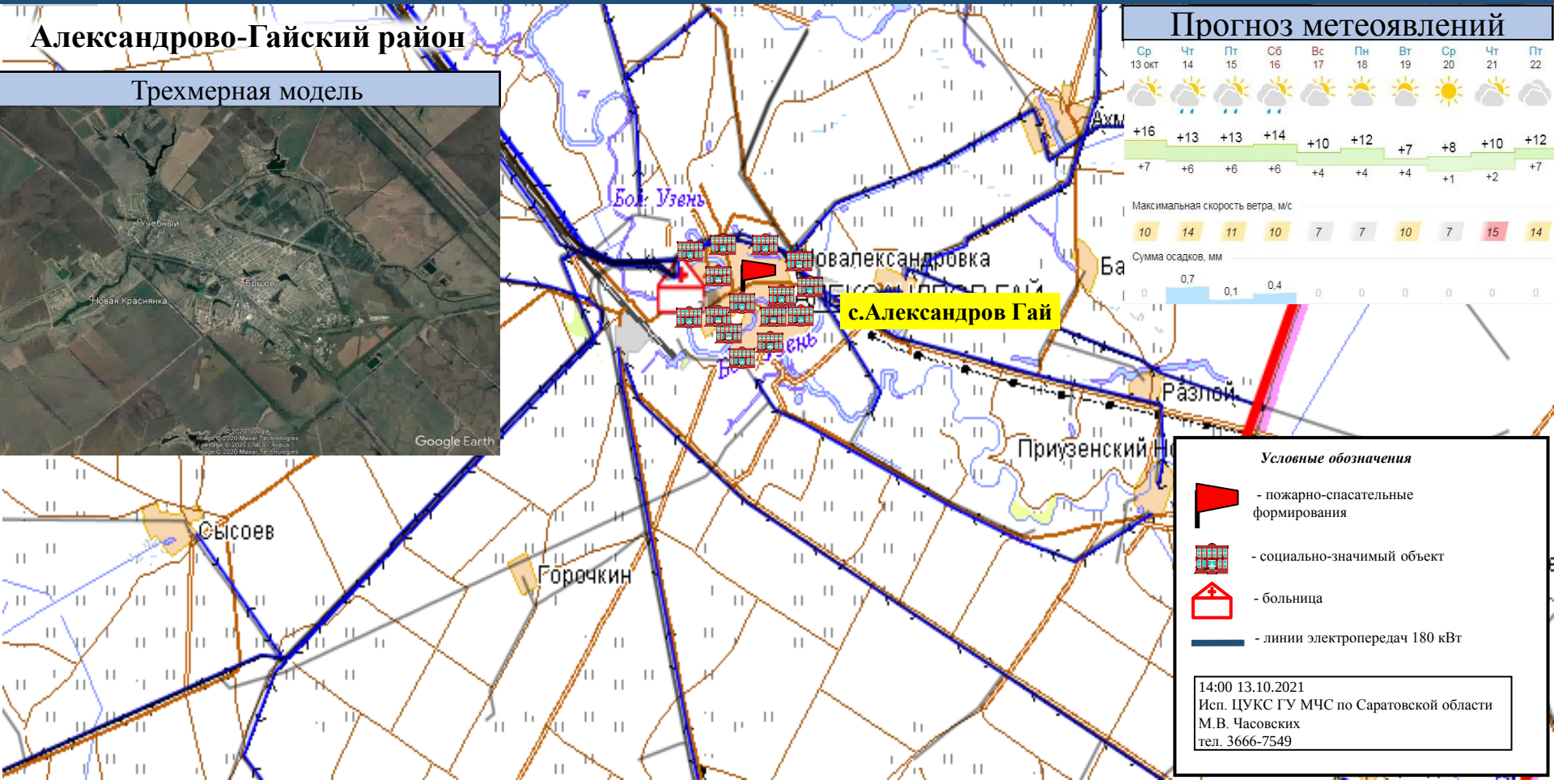

Условные обозначения

- пожарно-спасательные формирования
- социально-значимый объект
- больница
- линии электропередач 180 кВт

14:00 13.10.2021
Исп. ЦУКС ГУ МЧС по Саратовской области
М.В. Часовских
тел. 3666-7549

ИНФОРМАЦИОННЫЕ МАТЕРИАЛЫ ПО ПОРЫВАМ ВЕТРА НА ТЕРРИТОРИИ САРАТОВСКОЙ ОБЛАСТИ (РИСК НАРУШЕНИЯ ЭЛЕКТРОСНАБЖЕНИЯ НА 14.10.2021)

Ровенский район

Трехмерная модель

Прогноз метеоявлений

	Ср 13 окт	Чт 14	Пт 15	Сб 16	Вс 17	Пн 18	Вт 19	Ср 20	Чт 21	Пт 22
	+16	+13	+13	+14	+10	+12	+7	+8	+10	+12
	+7	+6	+6	+6	+4	+4	+4	+1	+2	+7
Максимальная скорость ветра, м/с	10	14	11	10	7	7	10	7	15	14
Сумма осадков, мм	0	0,7	0,1	0,4	0	0	0	0	0	0

Условные обозначения

- пожарно-спасательные формирования
- социально-значимый объект
- больница
- линии электропередач 180 кВт

14:00 13.10.2021
Исп. ЦУКС ГУ МЧС по Саратовской области
М.В. Часовских
тел. 3666-7549

ИНФОРМАЦИОННЫЕ МАТЕРИАЛЫ ПО ПОРЫВАМ ВЕТРА НА ТЕРРИТОРИИ САРАТОВСКОЙ ОБЛАСТИ (РИСК НАРУШЕНИЯ ЭЛЕКТРОСНАБЖЕНИЯ НА 14.10.2021)

Вольский район

Трехмерная модель

Прогноз метеоявлений

	Ср 13 окт	Чт 14	Пт 15	Сб 16	Вс 17	Пн 18	Вт 19	Ср 20	Чт 21	Пт 22
	+16	+13	+13	+14	+10	+12	+7	+8	+10	+12
	+7	+6	+6	+6	+4	+4	+4	+1	+2	+7
Максимальная скорость ветра, м/с	10	14	11	10	7	7	10	7	15	14
Сумма осадков, мм	0	0,7	0,1	0,4	0	0	0	0	0	0

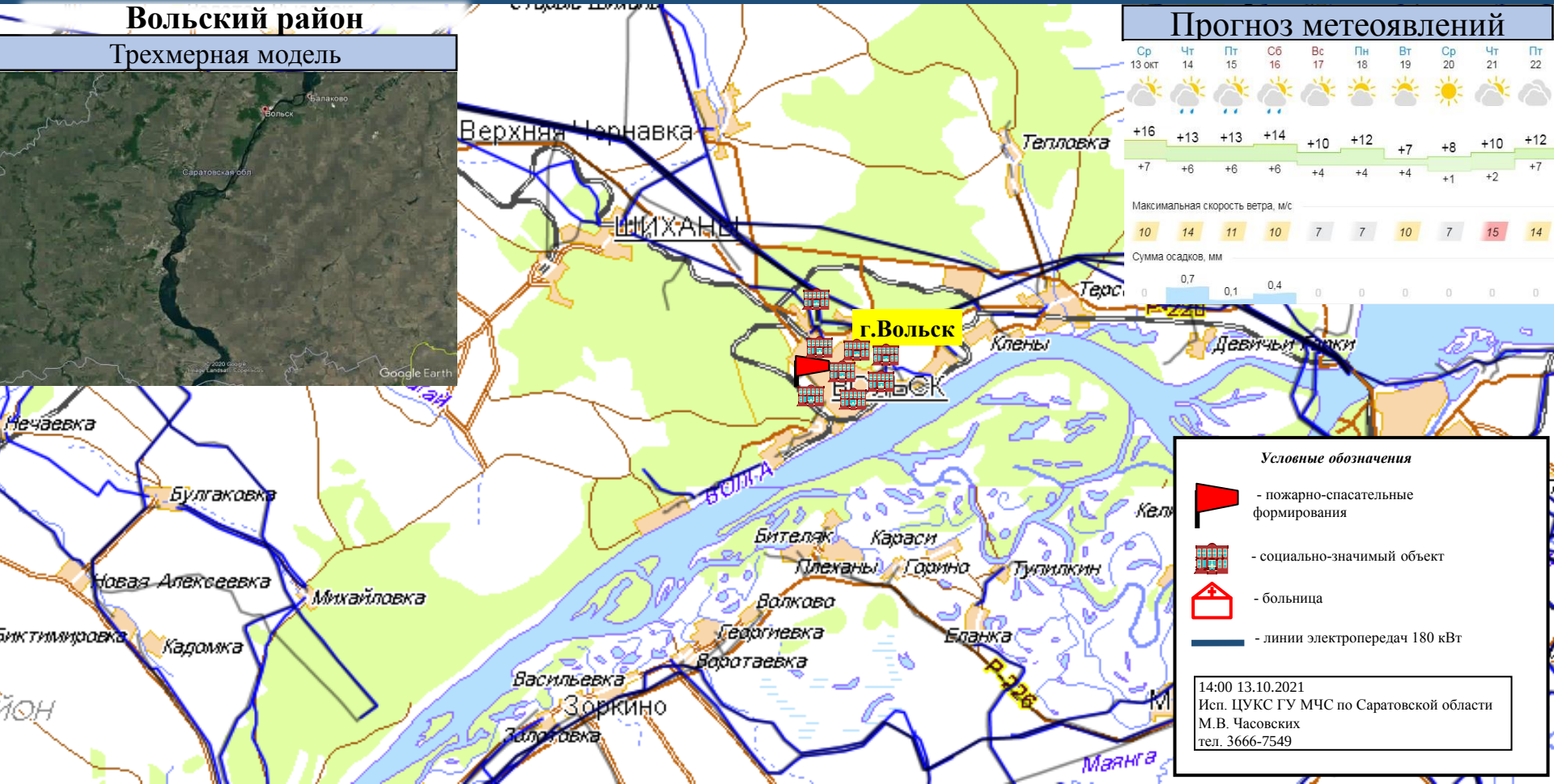

Условные обозначения

- пожарно-спасательные формирования
- социально-значимый объект
- больница
- линии электропередач 180 кВт

14:00 13.10.2021
Исп. ЦУКС ГУ МЧС по Саратовской области
М.В. Часовских
тел. 3666-7549

ИНФОРМАЦИОННЫЕ МАТЕРИАЛЫ ПО ПОРЫВАМ ВЕТРА НА ТЕРРИТОРИИ САРАТОВСКОЙ ОБЛАСТИ (РИСК НАРУШЕНИЯ ЭЛЕКТРОСНАБЖЕНИЯ НА 14.10.2021)

Аркадакский район

Трехмерная модель

Прогноз метеоявлений

	Ср 13 окт	Чт 14	Пт 15	Сб 16	Вс 17	Пн 18	Вт 19	Ср 20	Чт 21	Пт 22
	+16	+13	+13	+14	+10	+12	+7	+8	+10	+12
	+7	+6	+6	+6	+4	+4	+4	+1	+2	+7
Максимальная скорость ветра, м/с	10	14	11	10	7	7	10	7	15	14
Сумма осадков, мм	0	0,7	0,1	0,4	0	0	0	0	0	0

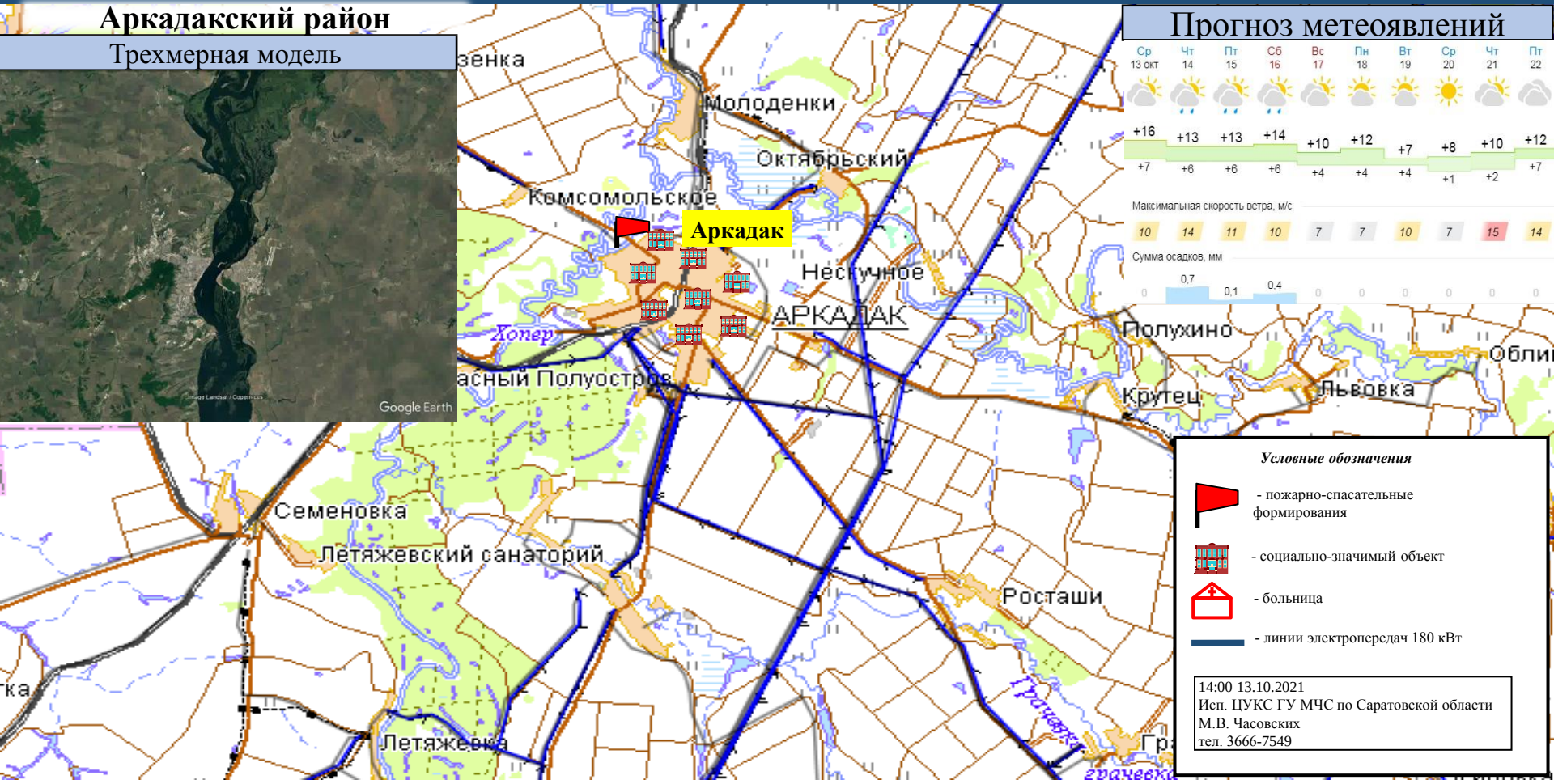

ИНФОРМАЦИОННЫЕ МАТЕРИАЛЫ ПО ПОРЫВАМ ВЕТРА НА ТЕРРИТОРИИ САРАТОВСКОЙ ОБЛАСТИ (РИСК НАРУШЕНИЯ ЭЛЕКТРОСНАБЖЕНИЯ НА 14.10.2021)

Ртищевский район

Трехмерная модель

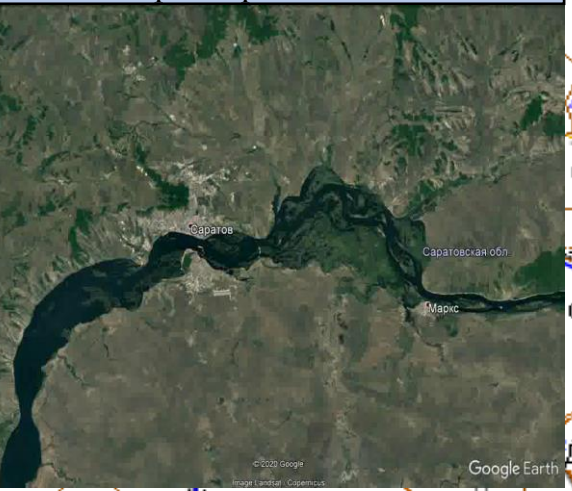

Прогноз метеоявлений

Ср 13 окт	Чт 14	Пт 15	Сб 16	Вс 17	Пн 18	Вт 19	Ср 20	Чт 21	Пт 22
+16 / +7	+13 / +6	+13 / +6	+14 / +6	+10 / +4	+12 / +4	+7 / +4	+8 / +1	+10 / +2	+12 / +7

Максимальная скорость ветра, м/с

10	14	11	10	7	7	10	7	15	14

Сумма осадков, мм

0	0,7	0,1	0,4	0	0	0	0	0	0

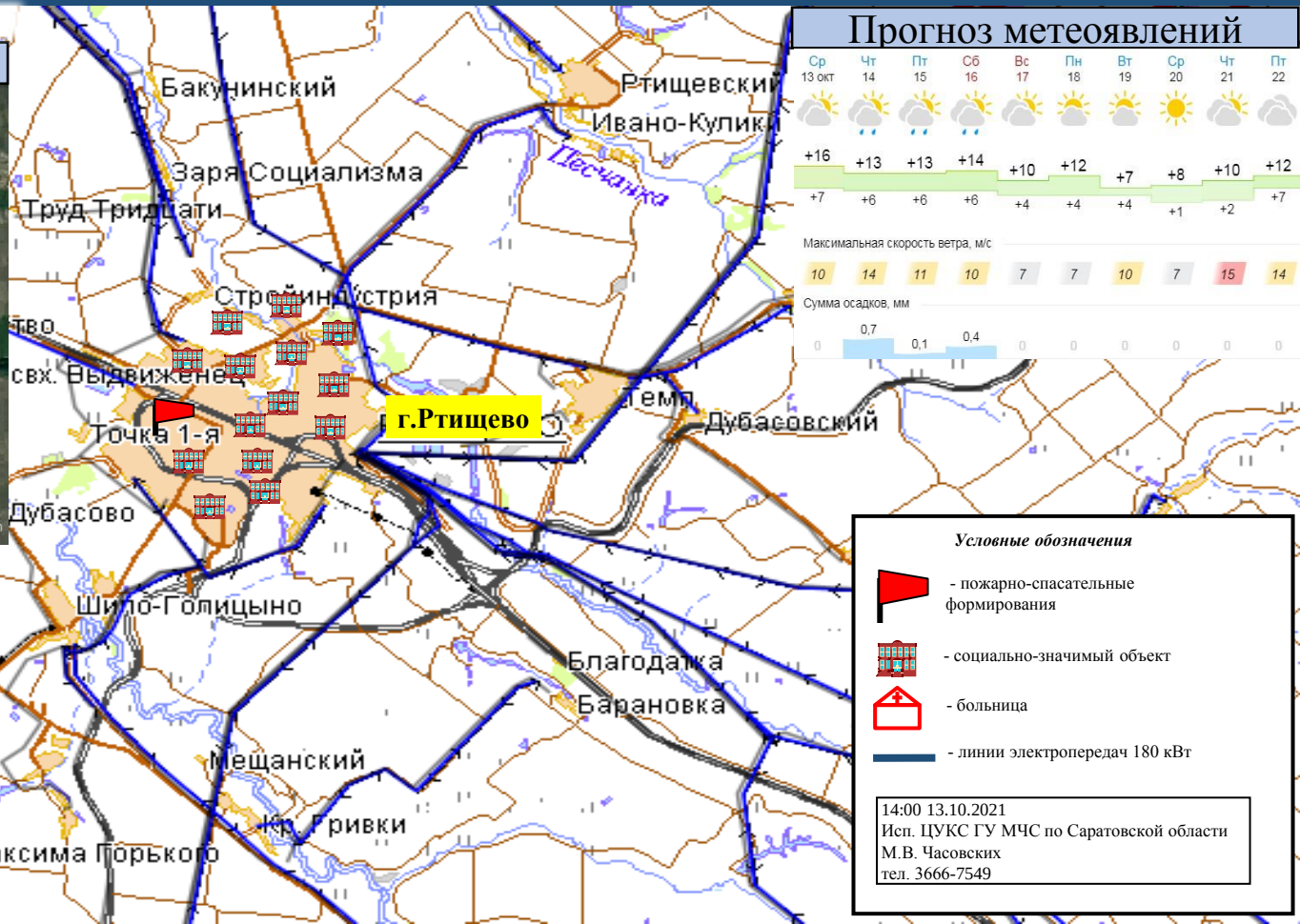

Условные обозначения

- пожарно-спасательные формирования
- социально-значимый объект
- больница
- линии электропередач 180 кВт

14:00 13.10.2021
Исп. ЦУКС ГУ МЧС по Саратовской области
М.В. Часовских
тел. 3666-7549

ИНФОРМАЦИОННЫЕ МАТЕРИАЛЫ ПО ПОРЫВАМ ВЕТРА НА ТЕРРИТОРИИ САРАТОВСКОЙ ОБЛАСТИ (РИСК НАРУШЕНИЯ ЭЛЕКТРОСНАБЖЕНИЯ НА 14.10.2021)

Аткарский район

Трехмерная модель

Прогноз метеоявлений

	Ср 13 окт	Чт 14	Пт 15	Сб 16	Вс 17	Пн 18	Вт 19	Ср 20	Чт 21	Пт 22
	+16 / +7	+13 / +6	+13 / +6	+14 / +6	+10 / +4	+12 / +4	+7 / +4	+8 / +1	+10 / +2	+12 / +7
Максимальная скорость ветра, м/с	10	14	11	10	7	7	10	7	15	14
Сумма осадков, мм	0	0,7	0,1	0,4	0	0	0	0	0	0

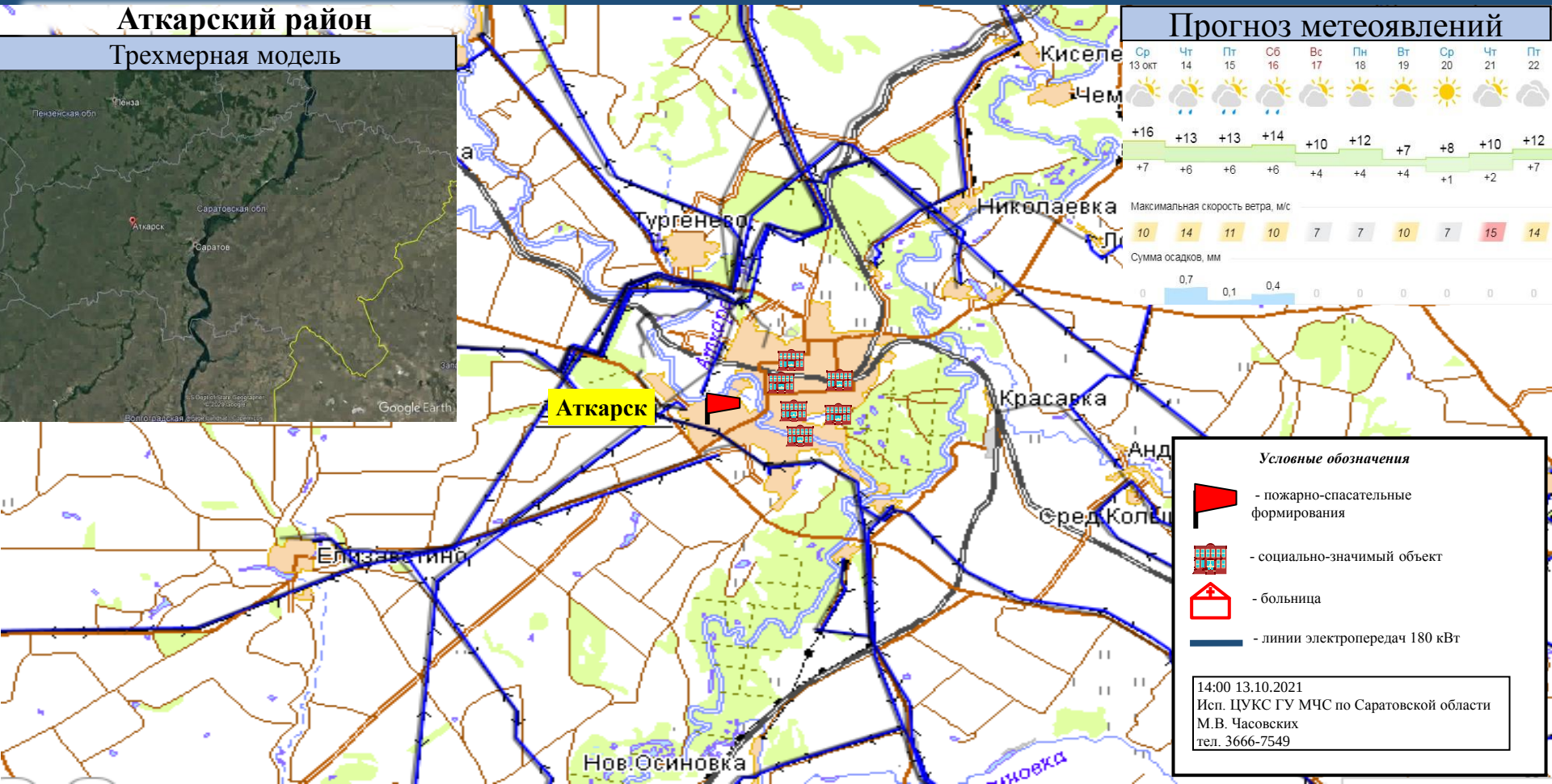

Условные обозначения

- пожарно-спасательные формирования
- социально-значимый объект
- больница
- линии электропередач 180 кВт

14:00 13.10.2021
Исп. ЦУКС ГУ МЧС по Саратовской области
М.В. Часовских
тел. 3666-7549

ИНФОРМАЦИОННЫЕ МАТЕРИАЛЫ ПО ПОРЫВАМ ВЕТРА НА ТЕРРИТОРИИ САРАТОВСКОЙ ОБЛАСТИ (РИСК НАРУШЕНИЯ ЭЛЕКТРОСНАБЖЕНИЯ НА 14.10.2021)

Калининский район

Трехмерная модель

Прогноз метеоявлений

Ср 13 окт	Чт 14	Пт 15	Сб 16	Вс 17	Пн 18	Вт 19	Ср 20	Чт 21	Пт 22
+16 / +7	+13 / +6	+13 / +6	+14 / +6	+10 / +4	+12 / +4	+7 / +4	+8 / +1	+10 / +2	+12 / +7
Максимальная скорость ветра, м/с									
10	14	11	10	7	7	10	7	15	14
Сумма осадков, мм									
0	0,7	0,1	0,4	0	0	0	0	0	0

г. Калининск

КАЛИНИНСК

Первомайское

Нов.Иванов

Круглый

Федоровка

Мал. Екатериновка

Лебедка

Условные обозначения

- пожарно-спасательные формирования
- социально-значимый объект
- больница
- линии электропередач 180 кВт

14:00 13.10.2021
Исп. ЦУКС ГУ МЧС по Саратовской области
М.В. Часовских
тел. 3666-7549

ИНФОРМАЦИОННЫЕ МАТЕРИАЛЫ ПО ПОРЫВАМ ВЕТРА НА ТЕРРИТОРИИ САРАТОВСКОЙ ОБЛАСТИ (РИСК НАРУШЕНИЯ ЭЛЕКТРОСНАБЖЕНИЯ НА 14.10.2021)

Энгельсский район

Трехмерная модель

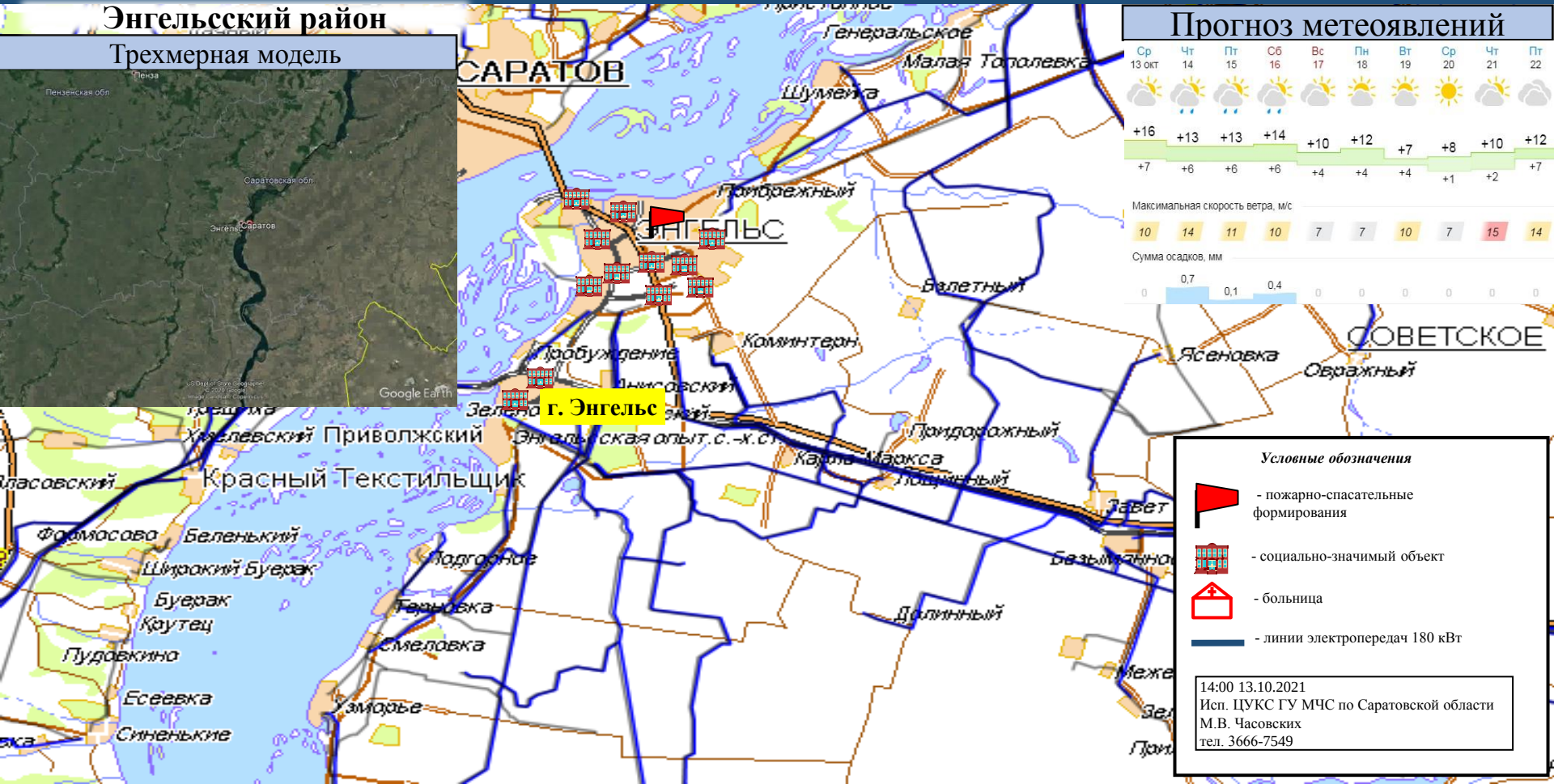

Прогноз метеоявлений

	Ср 13 окт	Чт 14	Пт 15	Сб 16	Вс 17	Пн 18	Вт 19	Ср 20	Чт 21	Пт 22
	+16	+13	+13	+14	+10	+12	+7	+8	+10	+12
	+7	+6	+6	+6	+4	+4	+4	+1	+2	+7
Максимальная скорость ветра, м/с	10	14	11	10	7	7	10	7	15	14
Сумма осадков, мм	0	0,7	0,1	0,4	0	0	0	0	0	0

ИНФОРМАЦИОННЫЕ МАТЕРИАЛЫ ПО ПОРЫВАМ ВЕТРА НА ТЕРРИТОРИИ САРАТОВСКОЙ ОБЛАСТИ (РИСК НАРУШЕНИЯ ЭЛЕКТРОСНАБЖЕНИЯ НА 14.10.2021)

Марксовский район

Трехмерная модель

Прогноз метеоявлений

Ср	Чт	Пт	Сб	Вс	Пн	Вт	Ср	Чт	Пт
13 окт	14	15	16	17	18	19	20	21	22
+16	+13	+13	+14	+10	+12	+7	+8	+10	+12
+7	+6	+6	+6	+4	+4	+4	+1	+2	+7

Максимальная скорость ветра, м/с

10	14	11	10	7	7	10	7	15	14

Сумма осадков, мм

0	0,7	0,1	0,4	0	0	0	0	0	0

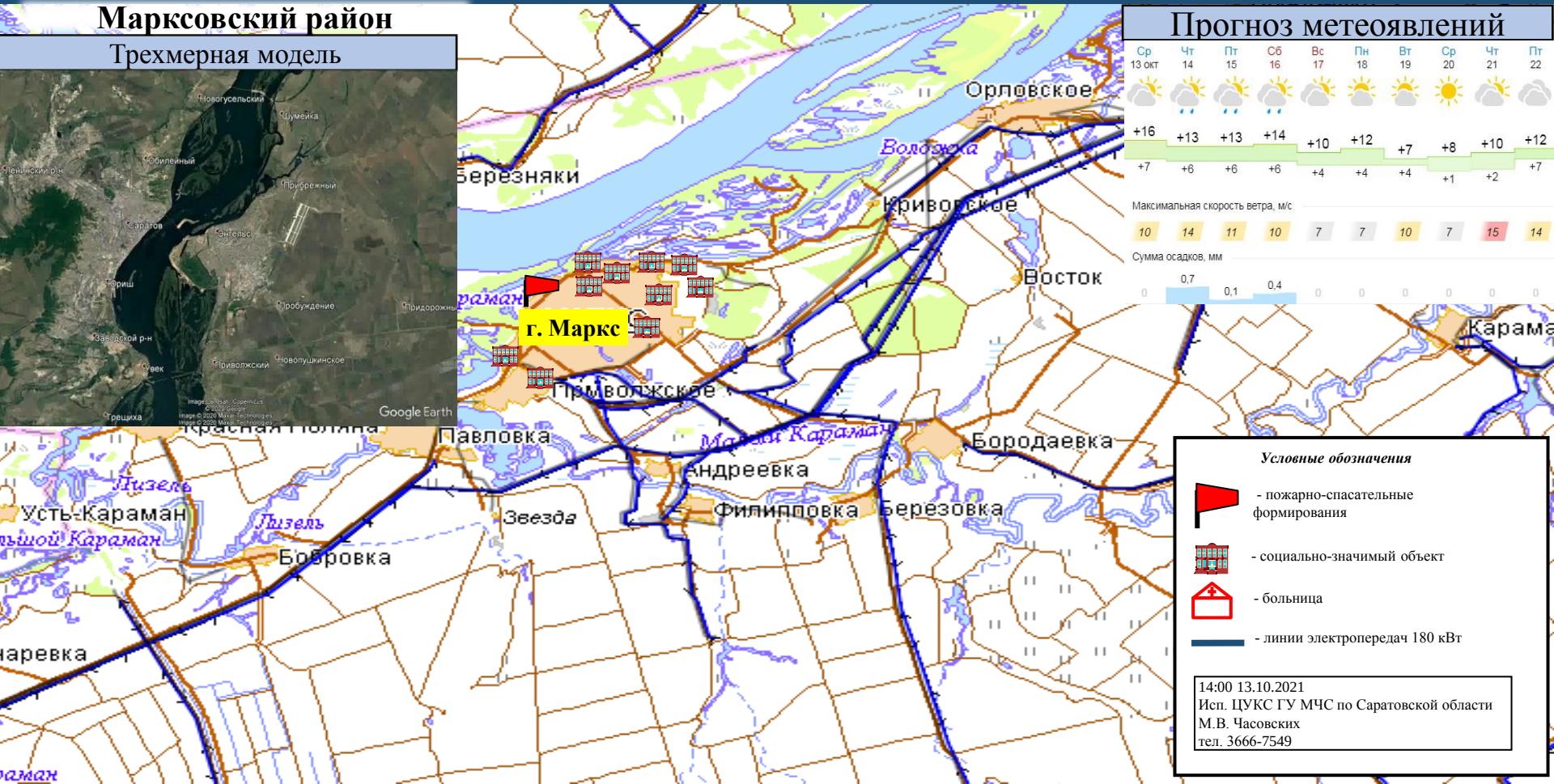

ИНФОРМАЦИОННЫЕ МАТЕРИАЛЫ ПО ПОРЫВАМ ВЕТРА НА ТЕРРИТОРИИ САРАТОВСКОЙ ОБЛАСТИ (РИСК НАРУШЕНИЯ ЭЛЕКТРОСНАБЖЕНИЯ НА 14.10.2021)

Озинский район

Трехмерная модель

Прогноз метеоявлений

Ср 13 окт	Чт 14	Пт 15	Сб 16	Вс 17	Пн 18	Вт 19	Ср 20	Чт 21	Пт 22
+16 / +7	+13 / +6	+13 / +6	+14 / +6	+10 / +4	+12 / +4	+7 / +4	+8 / +1	+10 / +2	+12 / +7

Максимальная скорость ветра, м/с

10	14	11	10	7	7	10	7	15	14

Сумма осадков, мм

0	0,7	0,1	0,4	0	0	0	0	0	0

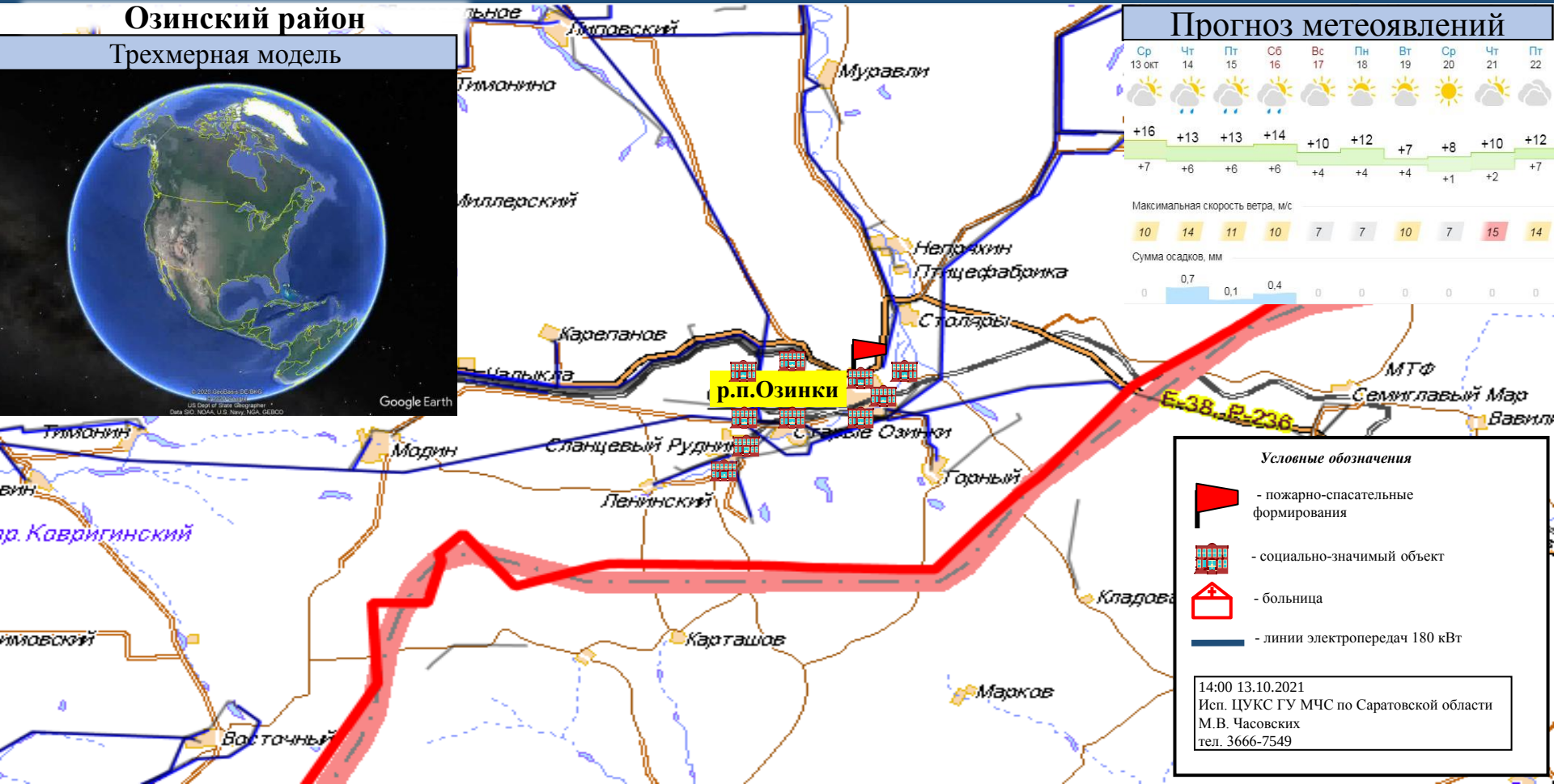

ИНФОРМАЦИОННЫЕ МАТЕРИАЛЫ ПО ПОРЫВАМ ВЕТРА НА ТЕРРИТОРИИ САРАТОВСКОЙ ОБЛАСТИ (РИСК НАРУШЕНИЯ ЭЛЕКТРОСНАБЖЕНИЯ НА 14.10.2021)

Воскресенский район

Трехмерная модель

Прогноз метеоявлений

	Ср 13 окт	Чт 14	Пт 15	Сб 16	Вс 17	Пн 18	Вт 19	Ср 20	Чт 21	Пт 22
	+16	+13	+13	+14	+10	+12	+7	+8	+10	+12
	+7	+6	+6	+6	+4	+4	+4	+1	+2	+7
Максимальная скорость ветра, м/с	10	14	11	10	7	7	10	7	15	14
Сумма осадков, мм	0	0,7	0,1	0,4	0	0	0	0	0	0

Условные обозначения

- пожарно-спасательные формирования
- социально-значимый объект
- больница
- линии электропередач 180 кВт

14:00 13.10.2021
Исп. ЦУКС ГУ МЧС по Саратовской области
М.В. Часовских
тел. 3666-7549

ИНФОРМАЦИОННЫЕ МАТЕРИАЛЫ ПО ПОРЫВАМ ВЕТРА НА ТЕРРИТОРИИ САРАТОВСКОЙ ОБЛАСТИ (РИСК НАРУШЕНИЯ ЭЛЕКТРОСНАБЖЕНИЯ НА 14.10.2021)

Дергачевский район

Трехмерная модель

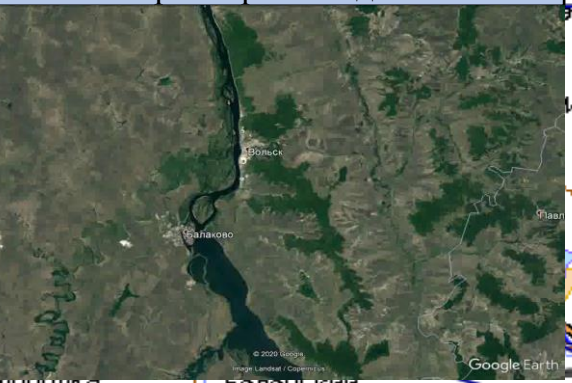

Прогноз метеоявлений

Ср 13 окт	Чт 14	Пт 15	Сб 16	Вс 17	Пн 18	Вт 19	Ср 20	Чт 21	Пт 22
+16 / +7	+13 / +6	+13 / +6	+14 / +6	+10 / +4	+12 / +4	+7 / +4	+8 / +1	+10 / +2	+12 / +7

Максимальная скорость ветра, м/с

10	14	11	10	7	7	10	7	15	14

Сумма осадков, мм

0	0,7	0,1	0,4	0	0	0	0	0	0

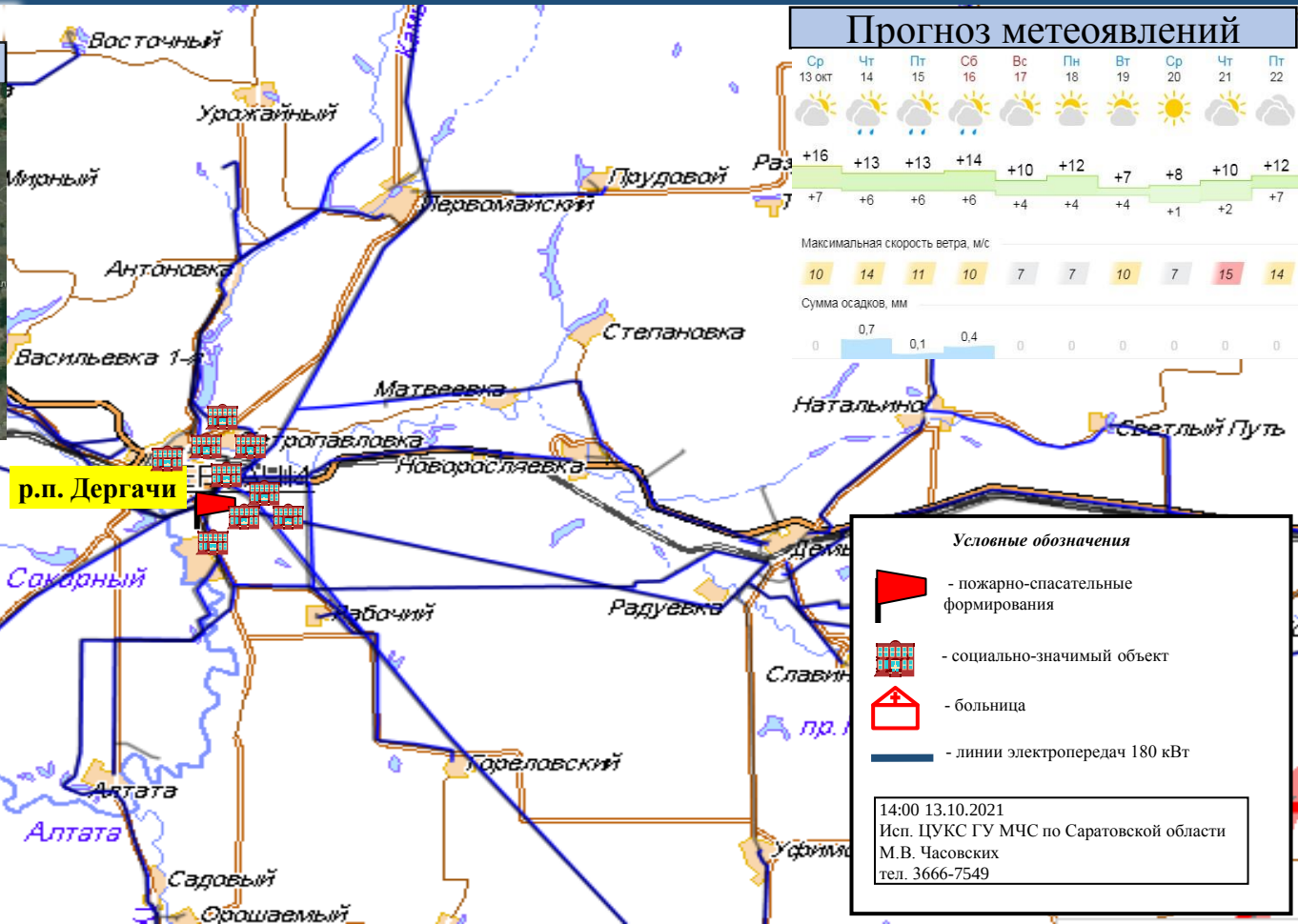

ИНФОРМАЦИОННЫЕ МАТЕРИАЛЫ ПО ПОРЫВАМ ВЕТРА НА ТЕРРИТОРИИ САРАТОВСКОЙ ОБЛАСТИ (РИСК НАРУШЕНИЯ ЭЛЕКТРОСНАБЖЕНИЯ НА 14.10.2021)

Духовницкий район

Трехмерная модель

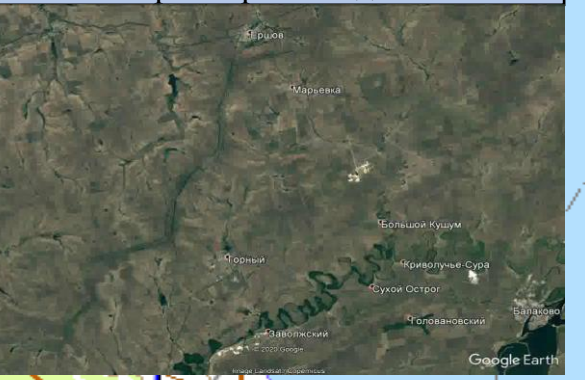

Прогноз метеоявлений

	Ср 13 окт	Чт 14	Пт 15	Сб 16	Вс 17	Пн 18	Вт 19	Ср 20	Чт 21	Пт 22
	+16	+13	+13	+14	+10	+12	+7	+8	+10	+12
	+7	+6	+6	+6	+4	+4	+4	+1	+2	+7
Максимальная скорость ветра, м/с	10	14	11	10	7	7	10	7	15	14
Сумма осадков, мм	0	0,7	0,1	0,4	0	0	0	0	0	0

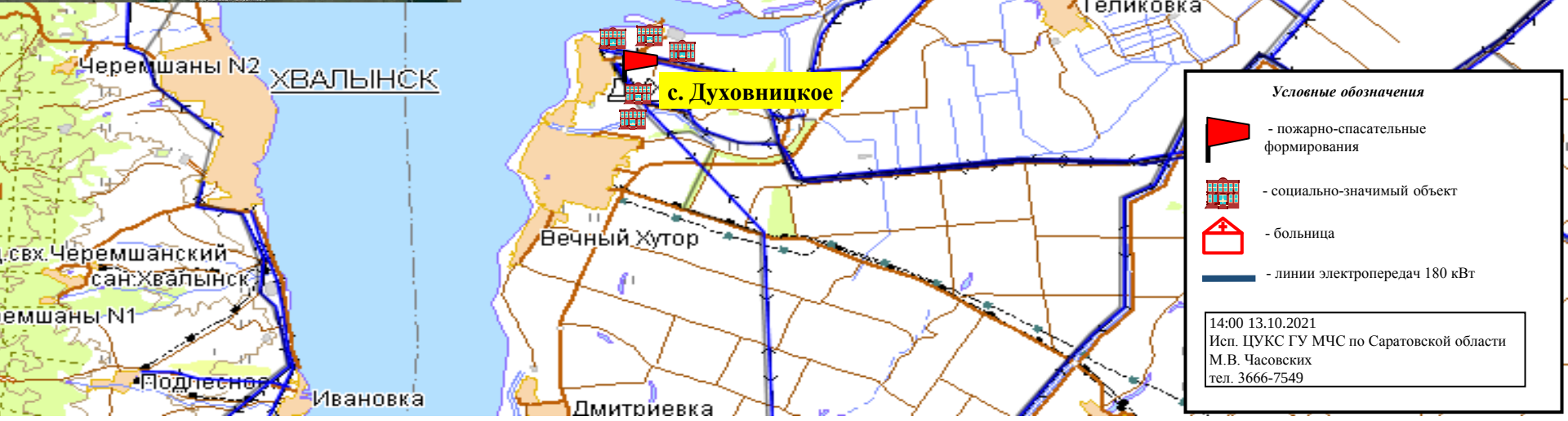

Условные обозначения

- пожарно-спасательные формирования
- социально-значимый объект
- больница
- линии электропередач 180 кВт

14:00 13.10.2021
Исп. ЦУКС ГУ МЧС по Саратовской области
М.В. Часовских
тел. 3666-7549

ИНФОРМАЦИОННЫЕ МАТЕРИАЛЫ ПО ПОРЫВАМ ВЕТРА НА ТЕРРИТОРИИ САРАТОВСКОЙ ОБЛАСТИ (РИСК НАРУШЕНИЯ ЭЛЕКТРОСНАБЖЕНИЯ НА 14.10.2021)

Екатериновский район

Трехмерная модель

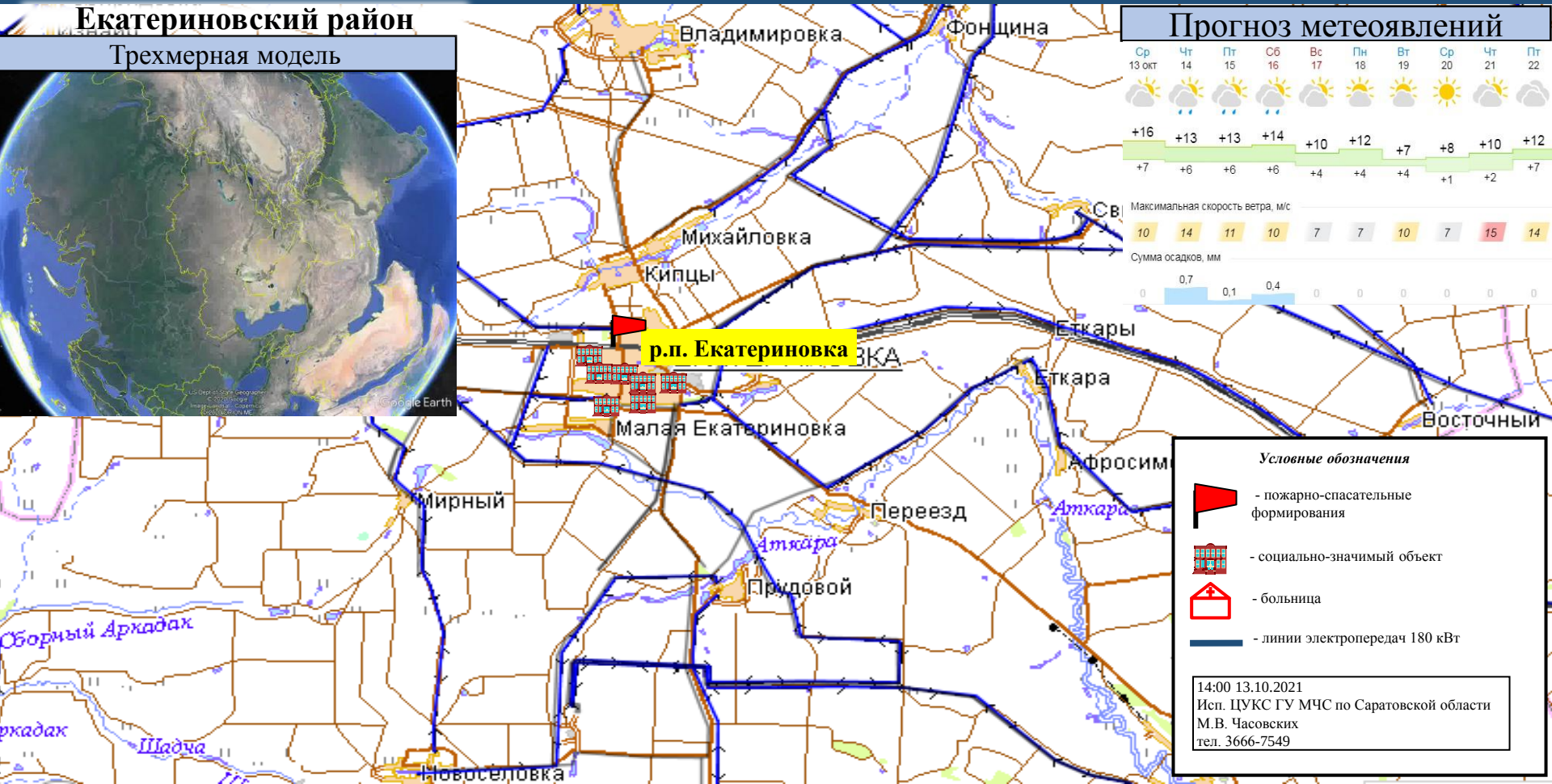

Прогноз метеоявлений

Ср 13 окт	Чт 14	Пт 15	Сб 16	Вс 17	Пн 18	Вт 19	Ср 20	Чт 21	Пт 22
+16 / +7	+13 / +6	+13 / +6	+14 / +6	+10 / +4	+12 / +4	+7 / +4	+8 / +1	+10 / +2	+12 / +7

Максимальная скорость ветра, м/с

10	14	11	10	7	7	10	7	15	14

Сумма осадков, мм

0	0,7	0,1	0,4	0	0	0	0	0	0

Условные обозначения

- пожарно-спасательные формирования
- социально-значимый объект
- больница
- линии электропередач 180 кВт

14:00 13.10.2021
Исп. ЦУКС ГУ МЧС по Саратовской области
М.В. Часовских
тел. 3666-7549

ИНФОРМАЦИОННЫЕ МАТЕРИАЛЫ ПО ПОРЫВАМ ВЕТРА НА ТЕРРИТОРИИ САРАТОВСКОЙ ОБЛАСТИ (РИСК НАРУШЕНИЯ ЭЛЕКТРОСНАБЖЕНИЯ НА 14.10.2021)

Ивантеевский район

Трехмерная модель

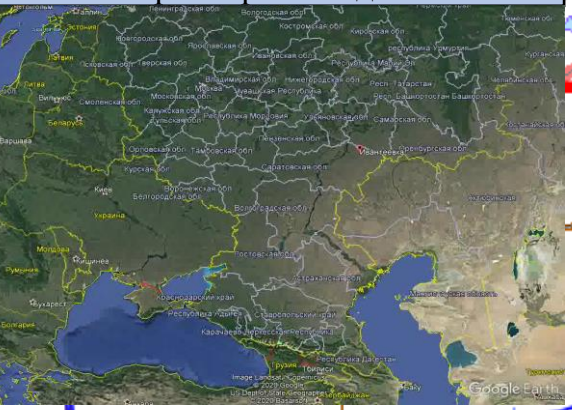

Прогноз метеоявлений

	Ср 13 окт	Чт 14	Пт 15	Сб 16	Вс 17	Пн 18	Вт 19	Ср 20	Чт 21	Пт 22
	+16	+13	+13	+14	+10	+12	+7	+8	+10	+12
	+7	+6	+6	+6	+4	+4	+4	+1	+2	+7
Максимальная скорость ветра, м/с	10	14	11	10	7	7	10	7	15	14
Сумма осадков, мм	0	0,7	0,1	0,4	0	0	0	0	0	0

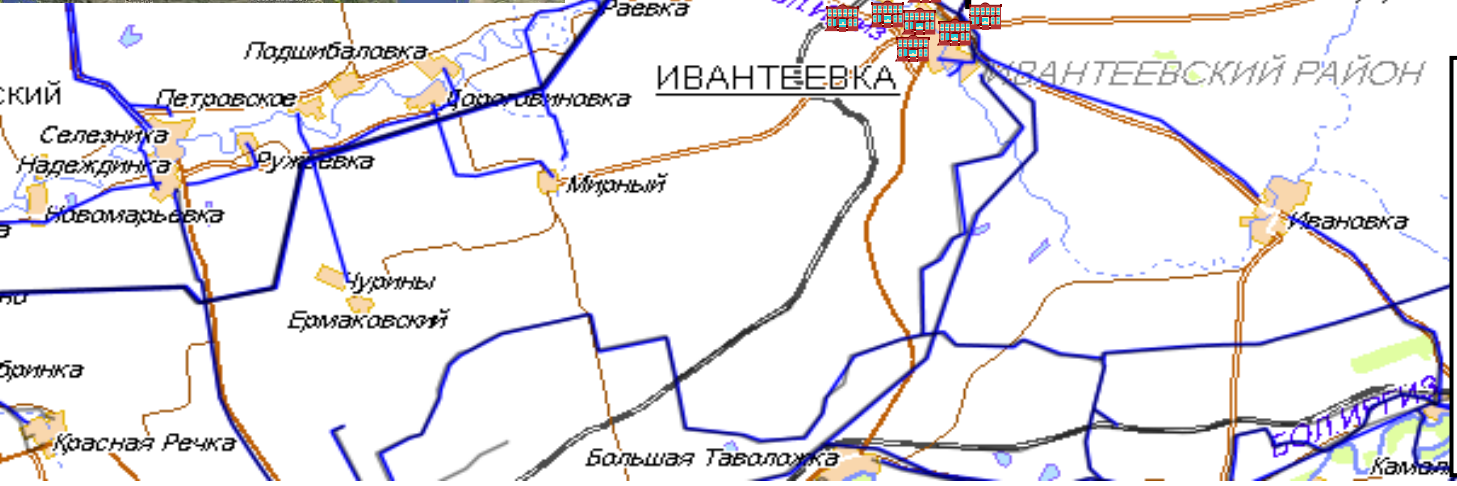

Условные обозначения

- пожарно-спасательные формирования
- социально-значимый объект
- больница
- линии электропередач 180 кВт

14:00 13.10.2021
Исп. ЦУКС ГУ МЧС по Саратовской области
М.В. Часовских
тел. 3666-7549

ИНФОРМАЦИОННЫЕ МАТЕРИАЛЫ ПО ПОРЫВАМ ВЕТРА НА ТЕРРИТОРИИ САРАТОВСКОЙ ОБЛАСТИ (РИСК НАРУШЕНИЯ ЭЛЕКТРОСНАБЖЕНИЯ НА 14.10.2021)

Краснопартизанский район

Трехмерная модель

Прогноз метеоявлений

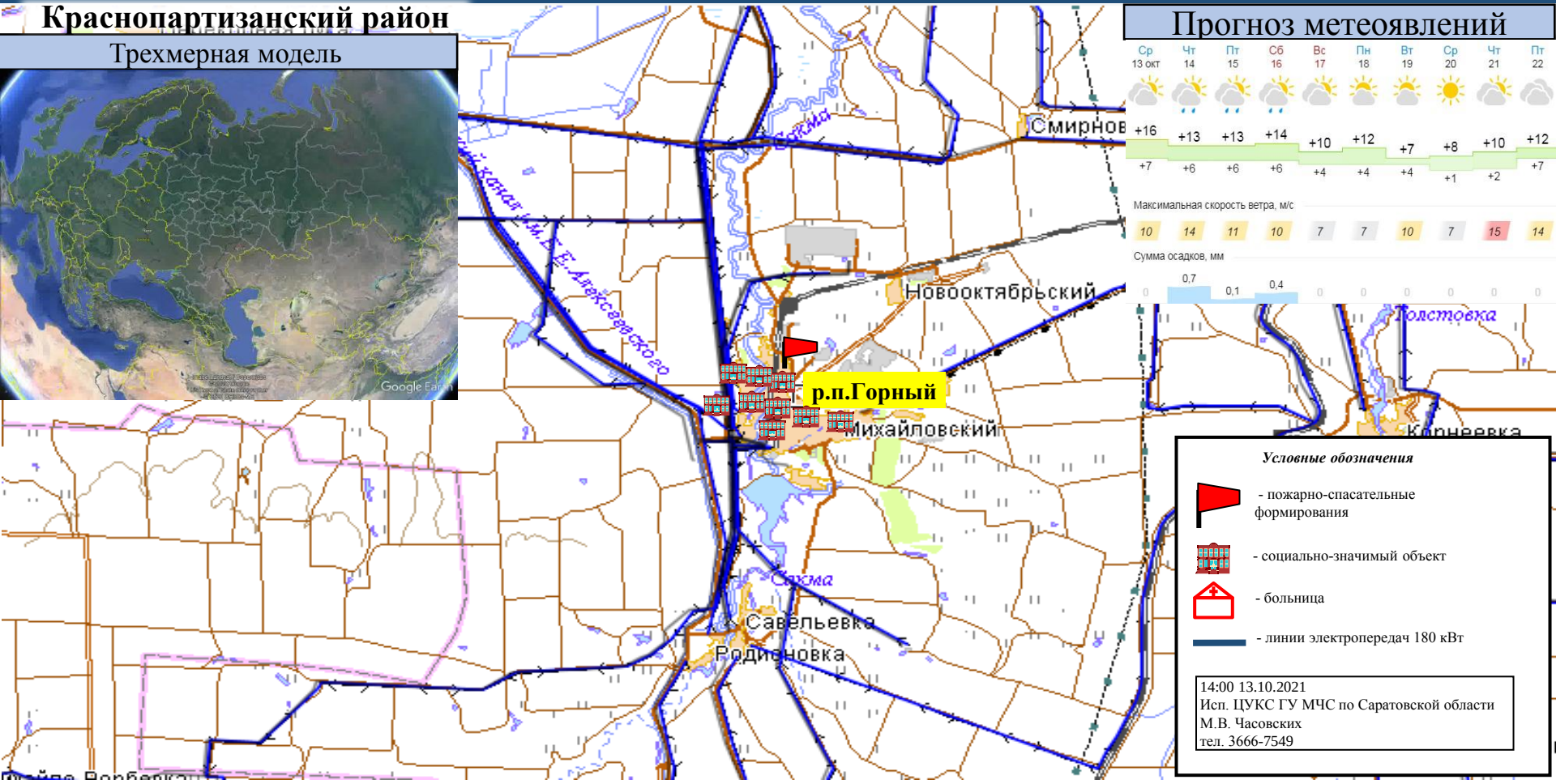

ИНФОРМАЦИОННЫЕ МАТЕРИАЛЫ ПО ПОРЫВАМ ВЕТРА НА ТЕРРИТОРИИ САРАТОВСКОЙ ОБЛАСТИ (РИСК НАРУШЕНИЯ ЭЛЕКТРОСНАБЖЕНИЯ НА 14.10.2021)

Краснокутский район

Трехмерная модель

Прогноз метеоявлений

	Ср 13 окт	Чт 14	Пт 15	Сб 16	Вс 17	Пн 18	Вт 19	Ср 20	Чт 21	Пт 22
	+16	+13	+13	+14	+10	+12	+7	+8	+10	+12
	+7	+6	+6	+6	+4	+4	+4	+1	+2	+7
Максимальная скорость ветра, м/с	10	14	11	10	7	7	10	7	15	14
Сумма осадков, мм	0	0,7	0,1	0,4	0	0	0	0	0	0

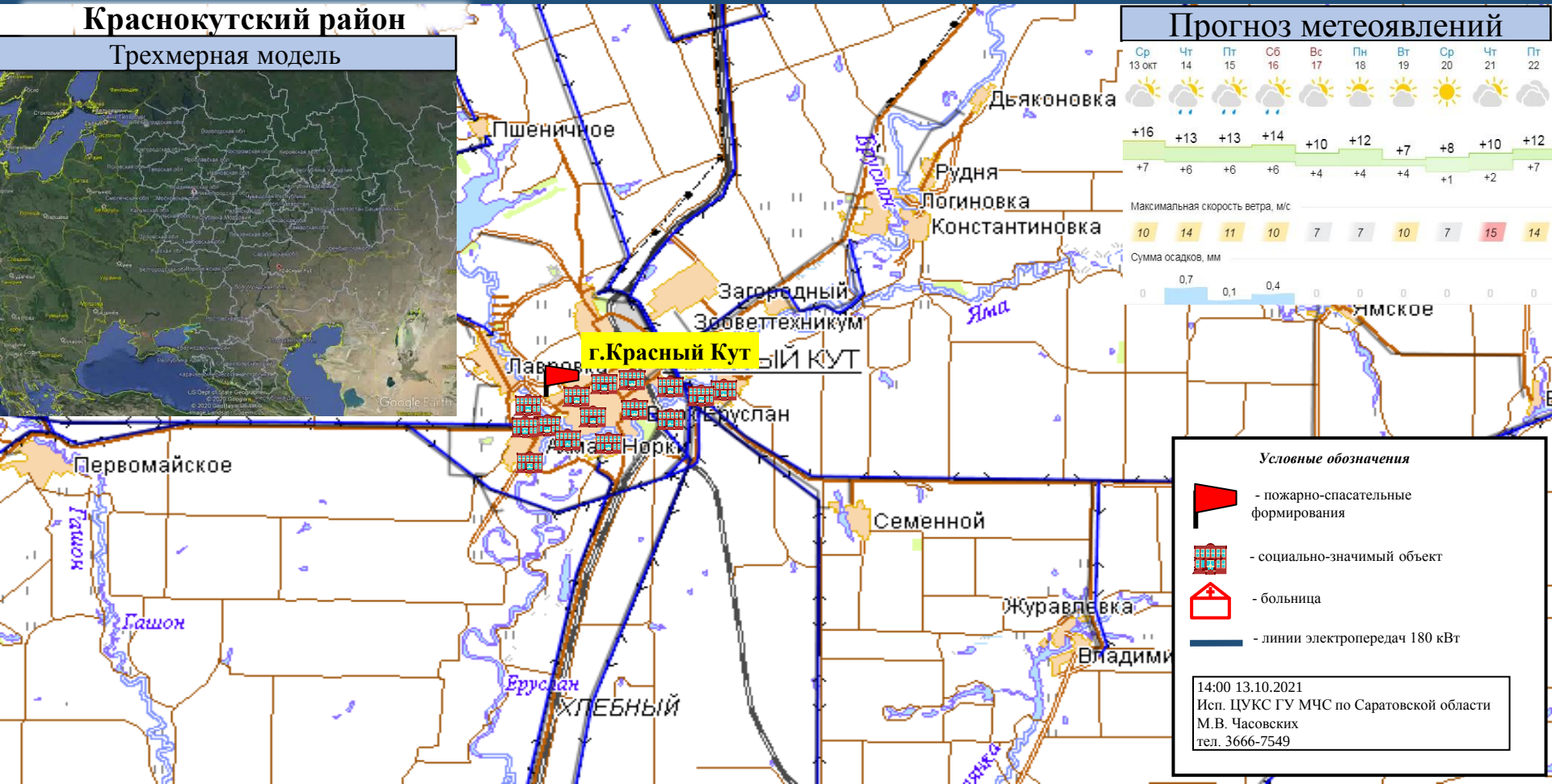

Условные обозначения

- пожарно-спасательные формирования
- социально-значимый объект
- больница
- линии электропередач 180 кВт

14:00 13.10.2021
Исп. ЦУКС ГУ МЧС по Саратовской области
М.В. Часовских
тел. 3666-7549

ИНФОРМАЦИОННЫЕ МАТЕРИАЛЫ ПО ПОРЫВАМ ВЕТРА НА ТЕРРИТОРИИ САРАТОВСКОЙ ОБЛАСТИ (РИСК НАРУШЕНИЯ ЭЛЕКТРОСНАБЖЕНИЯ НА 14.10.2021)

Лысогорский район

Трехмерная модель

Прогноз метеоявлений

Ср 13 окт	Чт 14	Пт 15	Сб 16	Вс 17	Пн 18	Вт 19	Ср 20	Чт 21	Пт 22
+16 / +7	+13 / +6	+13 / +6	+14 / +6	+10 / +4	+12 / +4	+7 / +4	+8 / +1	+10 / +2	+12 / +7
Максимальная скорость ветра, м/с									
10	14	11	10	7	7	10	7	15	14
Сумма осадков, мм									
0	0,7	0,1	0,4	0	0	0	0	0	0

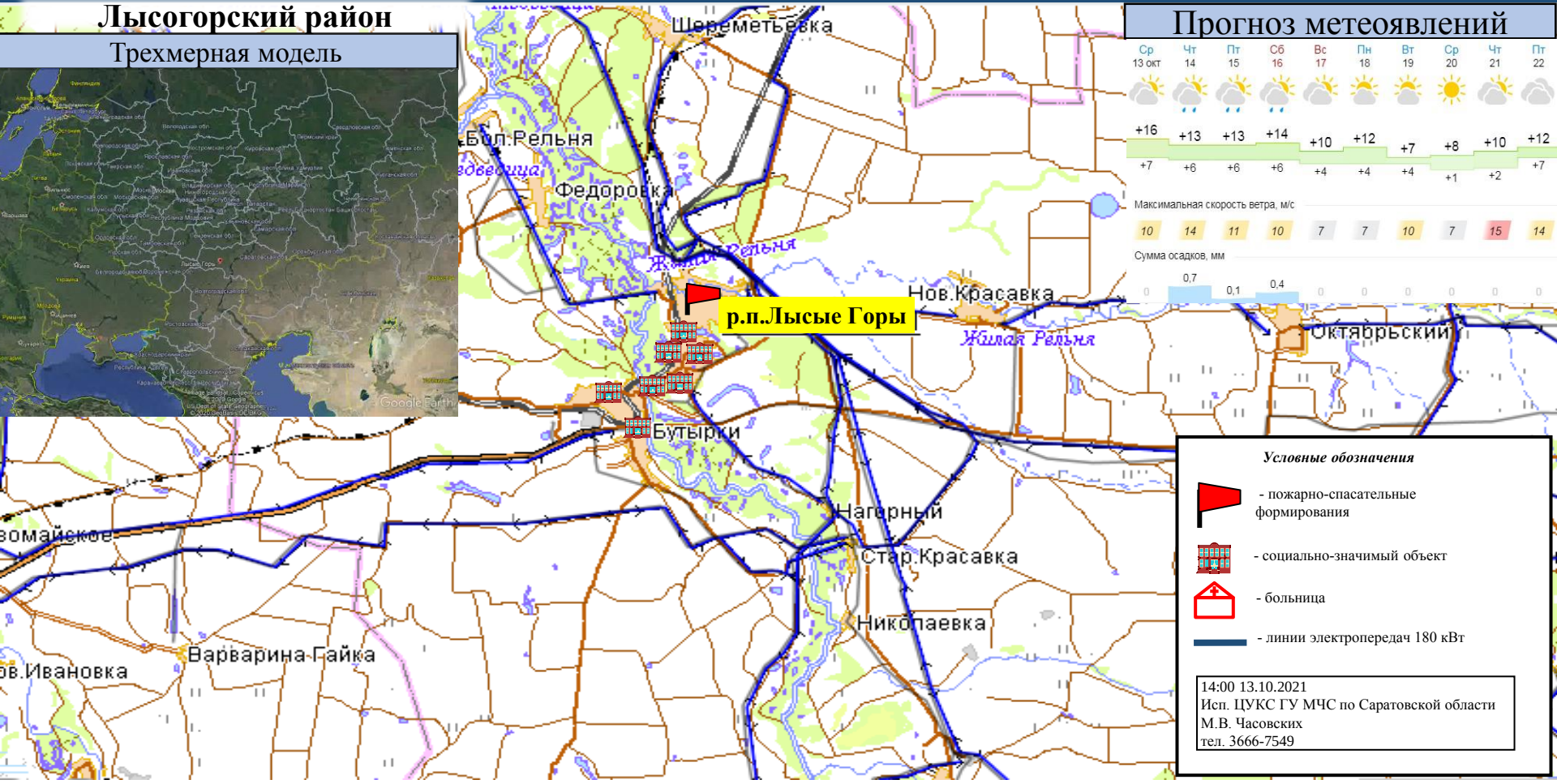

Условные обозначения

- пожарно-спасательные формирования
- социально-значимый объект
- больница
- линии электропередач 180 кВт

14:00 13.10.2021
Исп. ЦУКС ГУ МЧС по Саратовской области
М.В. Часовских
тел. 3666-7549

ИНФОРМАЦИОННЫЕ МАТЕРИАЛЫ ПО ПОРЫВАМ ВЕТРА НА ТЕРРИТОРИИ САРАТОВСКОЙ ОБЛАСТИ (РИСК НАРУШЕНИЯ ЭЛЕКТРОСНАБЖЕНИЯ НА 14.10.2021)

Питерский район

Трехмерная модель

Прогноз метеоявлений

Ср 13 окт	Чт 14	Пт 15	Сб 16	Вс 17	Пн 18	Вт 19	Ср 20	Чт 21	Пт 22
+16 / +7	+13 / +6	+13 / +6	+14 / +6	+10 / +4	+12 / +4	+7 / +4	+8 / +1	+10 / +2	+12 / +7

Максимальная скорость ветра, м/с

10	14	11	10	7	7	10	7	15	14

Сумма осадков, мм

0	0,7	0,1	0,4	0	0	0	0	0	0

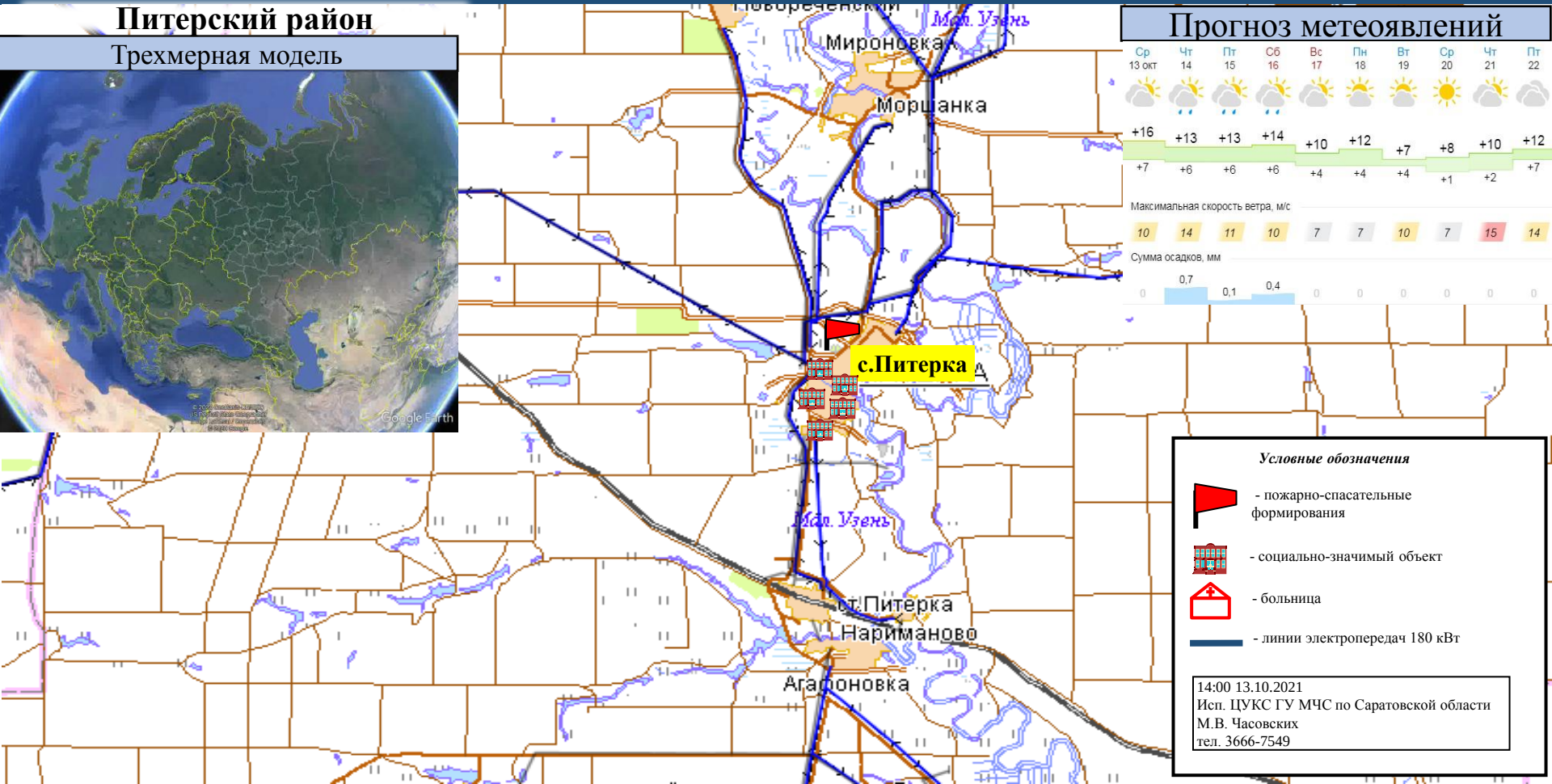

Условные обозначения

- пожарно-спасательные формирования
- социально-значимый объект
- больница
- линии электропередач 180 кВт

14:00 13.10.2021
Исп. ЦУКС ГУ МЧС по Саратовской области
М.В. Часовских
тел. 3666-7549

ИНФОРМАЦИОННЫЕ МАТЕРИАЛЫ ПО ПОРЫВАМ ВЕТРА НА ТЕРРИТОРИИ САРАТОВСКОЙ ОБЛАСТИ (РИСК НАРУШЕНИЯ ЭЛЕКТРОСНАБЖЕНИЯ НА 14.10.2021)

Романовский район

Трехмерная модель

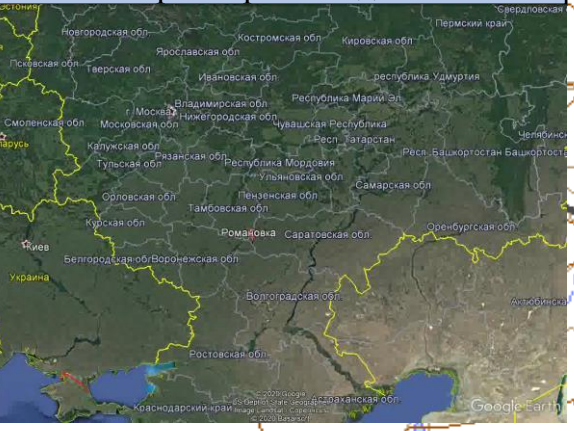

Прогноз метеоявлений

	Ср 13 окт	Чт 14	Пт 15	Сб 16	Вс 17	Пн 18	Вт 19	Ср 20	Чт 21	Пт 22
	+16	+13	+13	+14	+10	+12	+7	+8	+10	+12
	+7	+6	+6	+6	+4	+4	+4	+1	+2	+7
Максимальная скорость ветра, м/с	10	14	11	10	7	7	10	7	15	14
Сумма осадков, мм	0	0,7	0,1	0,4	0	0	0	0	0	0

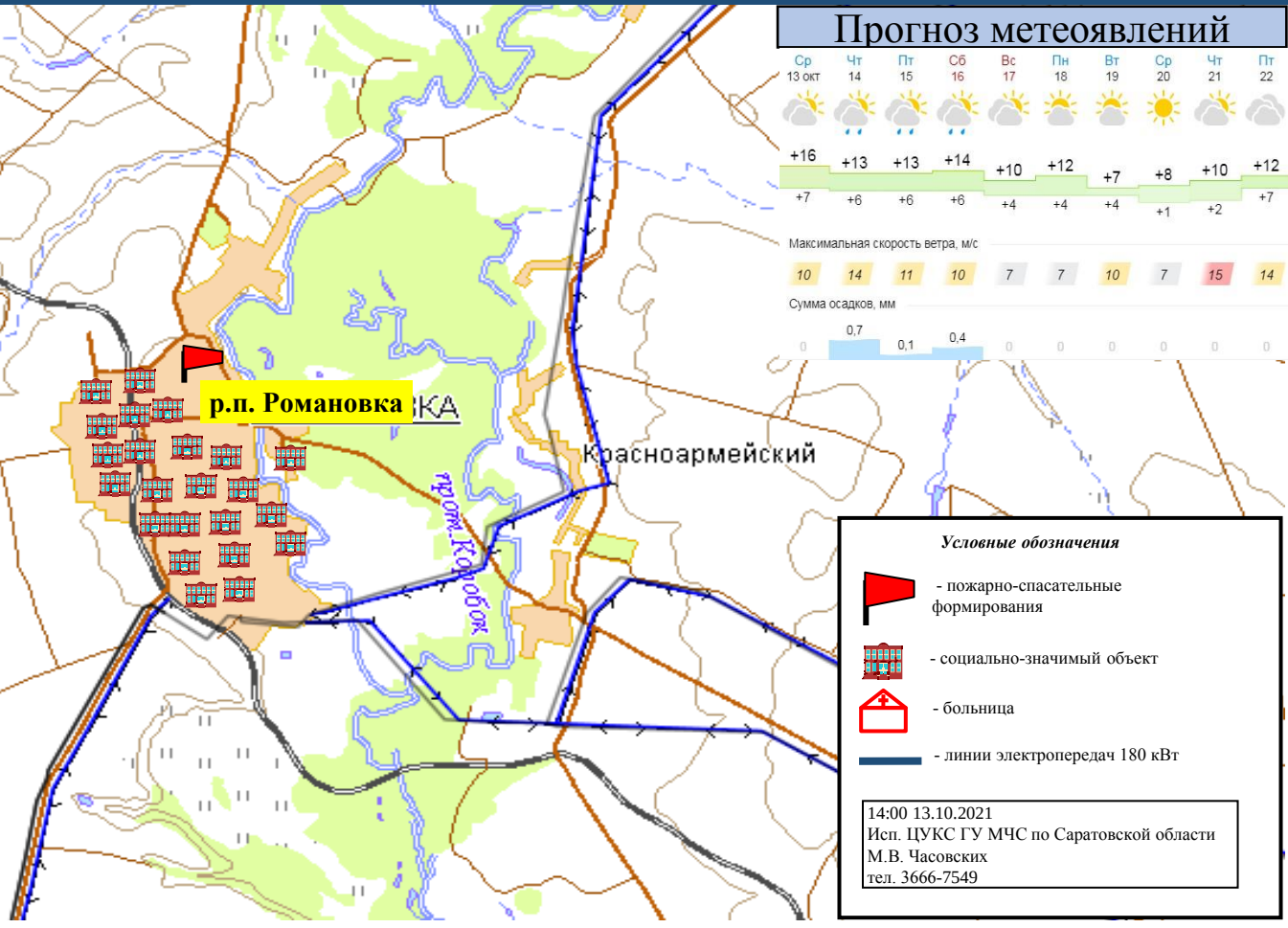

ИНФОРМАЦИОННЫЕ МАТЕРИАЛЫ ПО ПОРЫВАМ ВЕТРА НА ТЕРРИТОРИИ САРАТОВСКОЙ ОБЛАСТИ (РИСК НАРУШЕНИЯ ЭЛЕКТРОСНАБЖЕНИЯ НА 14.10.2021)

Самойловский район

Трехмерная модель

Прогноз метеоявлений

Ср 13 окт	Чт 14	Пт 15	Сб 16	Вс 17	Пн 18	Вт 19	Ср 20	Чт 21	Пт 22
+16 / +7	+13 / +6	+13 / +6	+14 / +6	+10 / +4	+12 / +4	+7 / +4	+8 / +1	+10 / +2	+12 / +7

Максимальная скорость ветра, м/с

10	14	11	10	7	7	10	7	15	14

Сумма осадков, мм

0	0,7	0,1	0,4	0	0	0	0	0	0

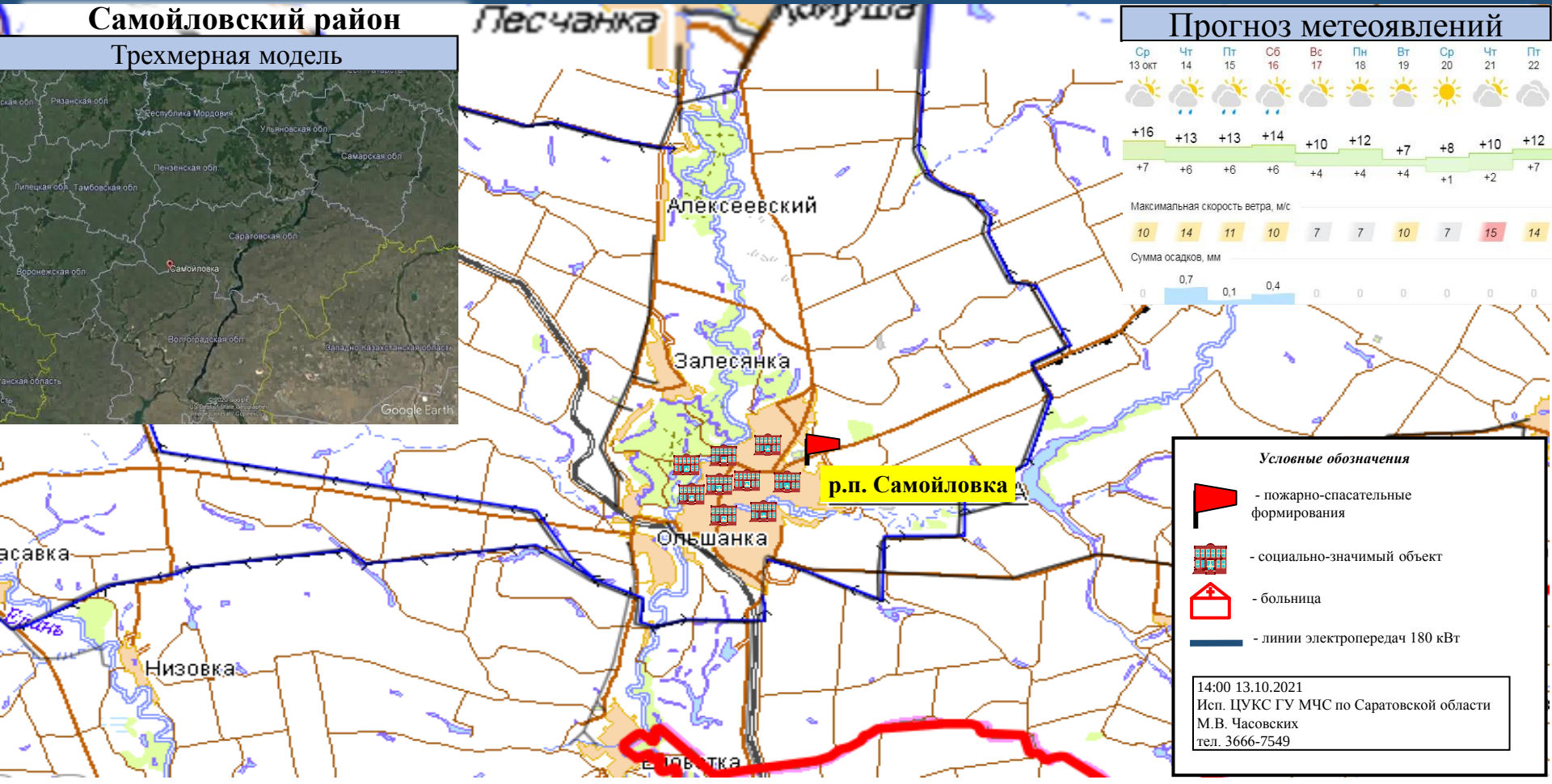

ИНФОРМАЦИОННЫЕ МАТЕРИАЛЫ ПО ПОРЫВАМ ВЕТРА НА ТЕРРИТОРИИ САРАТОВСКОЙ ОБЛАСТИ (РИСК НАРУШЕНИЯ ЭЛЕКТРОСНАБЖЕНИЯ НА 14.10.2021)

Советский район

Трехмерная модель

Прогноз метеоявлений

Ср 13 окт	Чт 14	Пт 15	Сб 16	Вс 17	Пн 18	Вт 19	Ср 20	Чт 21	Пт 22
+16	+13	+13	+14	+10	+12	+7	+8	+10	+12
+7	+6	+6	+6	+4	+4	+4	+1	+2	+7

Максимальная скорость ветра, м/с

10	14	11	10	7	7	10	7	15	14

Сумма осадков, мм

0	0,7	0,1	0,4	0	0	0	0	0	0

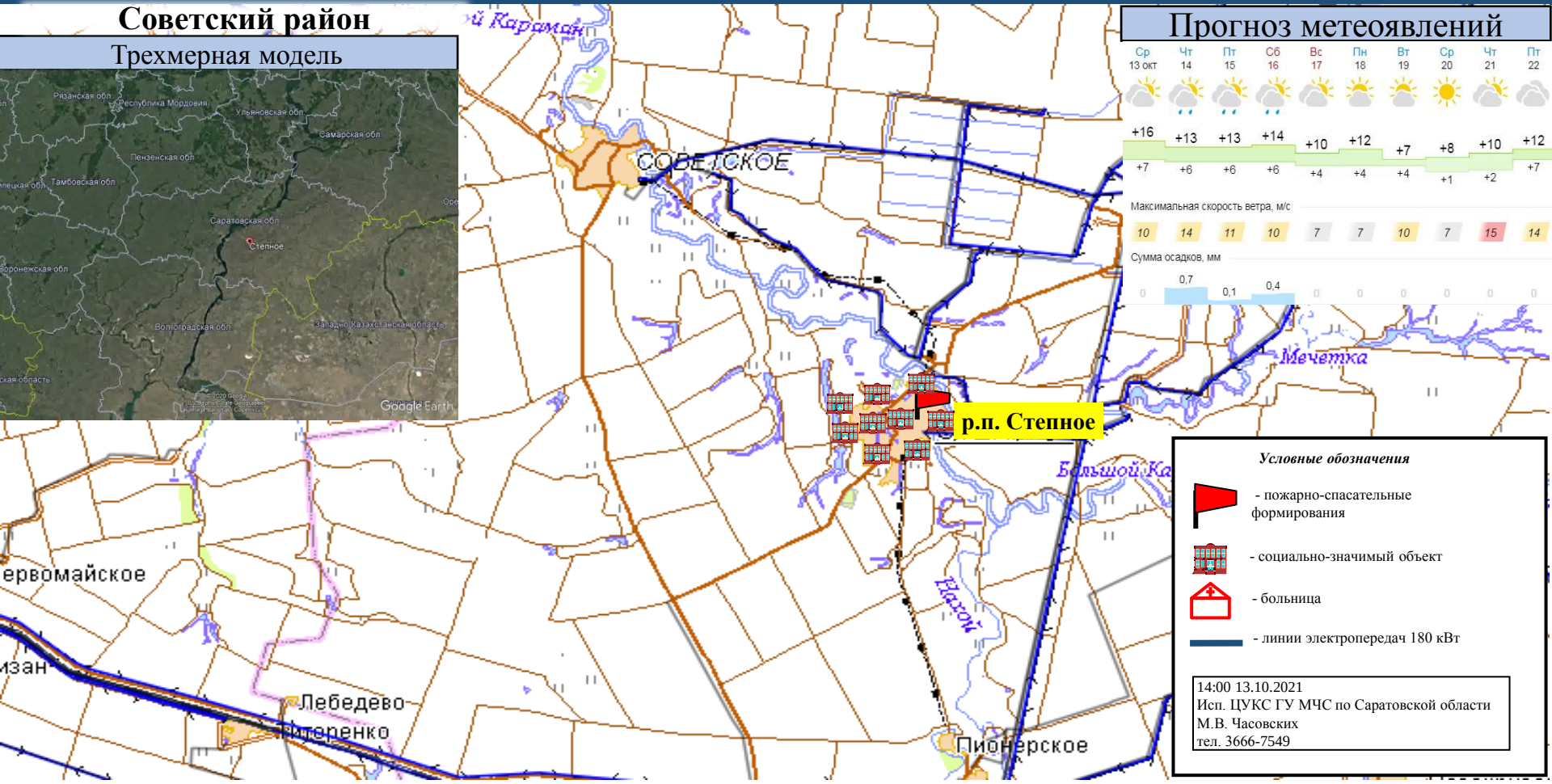

Условные обозначения

- пожарно-спасательные формирования
- социально-значимый объект
- больница
- линии электропередач 180 кВт

14:00 13.10.2021
Исп. ЦУКС ГУ МЧС по Саратовской области
М.В. Часовских
тел. 3666-7549

ИНФОРМАЦИОННЫЕ МАТЕРИАЛЫ ПО ПОРЫВАМ ВЕТРА НА ТЕРРИТОРИИ САРАТОВСКОЙ ОБЛАСТИ (РИСК НАРУШЕНИЯ ЭЛЕКТРОСНАБЖЕНИЯ НА 14.10.2021)

Татищевский район

Трехмерная модель

Прогноз метеоявлений

Ср 13 окт	Чт 14	Пт 15	Сб 16	Вс 17	Пн 18	Вт 19	Ср 20	Чт 21	Пт 22
+16	+13	+13	+14	+10	+12	+7	+8	+10	+12
+7	+6	+6	+6	+4	+4	+4	+1	+2	+7

Максимальная скорость ветра, м/с

10	14	11	10	7	7	10	7	15	14

Сумма осадков, мм

0	0,7	0,1	0,4	0	0	0	0	0	0

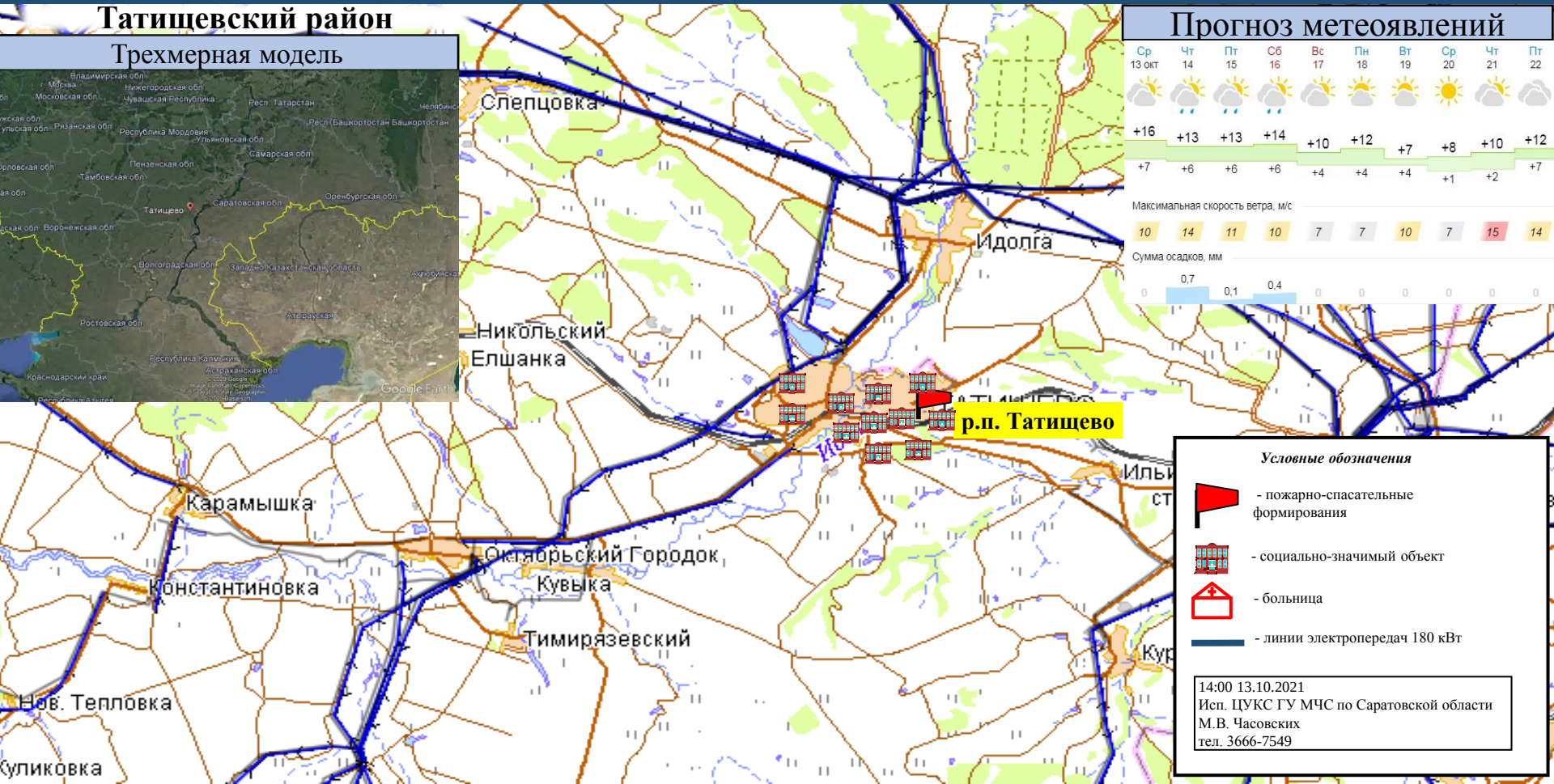

Условные обозначения

- пожарно-спасательные формирования
- социально-значимый объект
- больница
- линии электропередач 180 кВт

14:00 13.10.2021
Исп. ЦУКС ГУ МЧС по Саратовской области
М.В. Часовских
тел. 3666-7549

ИНФОРМАЦИОННЫЕ МАТЕРИАЛЫ ПО ПОРЫВАМ ВЕТРА НА ТЕРРИТОРИИ САРАТОВСКОЙ ОБЛАСТИ (РИСК НАРУШЕНИЯ ЭЛЕКТРОСНАБЖЕНИЯ НА 14.10.2021)

Турковский район

Трехмерная модель

Прогноз метеоявлений

	Ср 13 окт	Чт 14	Пт 15	Сб 16	Вс 17	Пн 18	Вт 19	Ср 20	Чт 21	Пт 22
	+16	+13	+13	+14	+10	+12	+7	+8	+10	+12
	+7	+6	+6	+6	+4	+4	+4	+1	+2	+7
Максимальная скорость ветра, м/с	10	14	11	10	7	7	10	7	15	14
Сумма осадков, мм	0	0,7	0,1	0,4	0	0	0	0	0	0

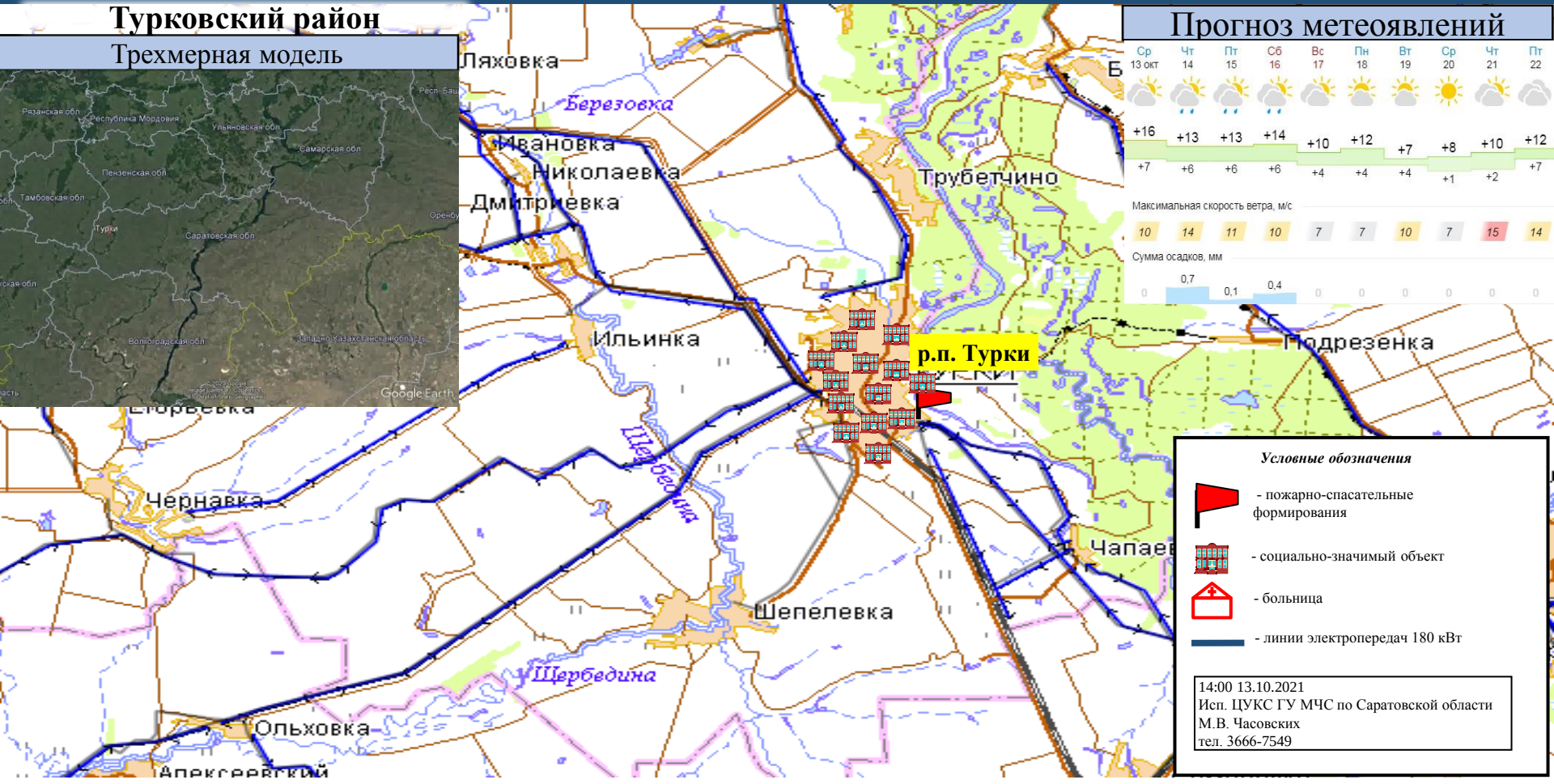

ИНФОРМАЦИОННЫЕ МАТЕРИАЛЫ ПО ПОРЫВАМ ВЕТРА НА ТЕРРИТОРИИ САРАТОВСКОЙ ОБЛАСТИ (РИСК НАРУШЕНИЯ ЭЛЕКТРОСНАБЖЕНИЯ НА 14.10.2021)

Фёдоровский район

Трехмерная модель

Прогноз метеоявлений

Сырт-Смоленка

Еруслан

р.п. Мокроус

Митрофано

Михайловка

Условные обозначения

- пожарно-спасательные формирования
- социально-значимый объект
- больница
- линии электропередач 180 кВт

14:00 13.10.2021
Исп. ЦУКС ГУ МЧС по Саратовской области
М.В. Часовских
тел. 3666-7549